

Blackmer®

Manuel de conception

Série 3M
Pompes à trois vis

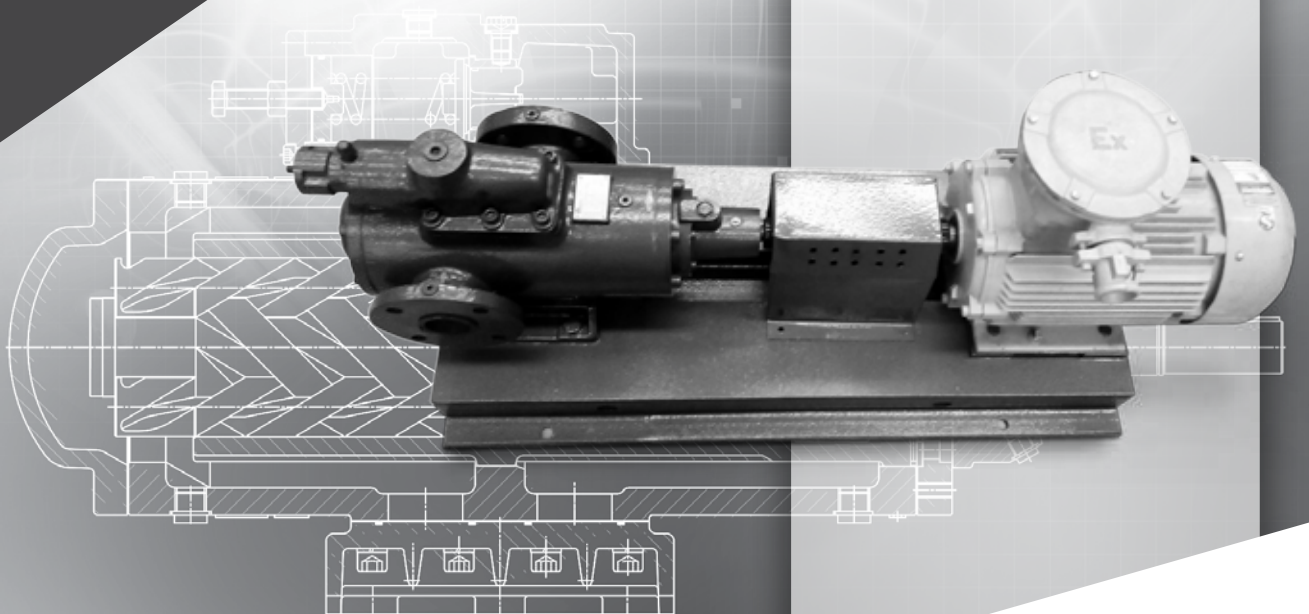

Un flux permanent d'innovations

PSG
a **DOVER** company

blackmer.com



La gente de Blackmer se orientan a la tecnología.



SECTION 1	SPÉCIFICATIONS ET PERFORMANCES GÉNÉRALES	4
SECTION 2	APPLICATIONS	4
SECTION 3	CARACTÉRISTIQUES STRUCTURELLES	5
SECTION 4	MODÈLE DE POMPE ET SPÉCIFICATIONS TECHNIQUES	
	A. Code série	6
	B. Mode d'installation	6
	C. Spécification et angle d'hélice	6
	D. Orientation de la vis d'entraînement	7
	E. Caractéristiques structurelles	7
	F. Type de garniture, type de chauffage	7
	G. Matières	7
SECTION 5	PROCESSUS DE SÉLECTION DE MODÈLE	
	A. Paramètres fournis par l'utilisateur	8
	B. Remarques concernant la sélection du modèle	8
SECTION 6	TABLEAU DES VALEURS NPSH DES POMPES	9
SECTION 7	FICHE TECHNIQUE DES PERFORMANCES	12
SECTION 8	PLANS DIMENSIONNELS DES POMPES	48
SECTION 9	GARANTIE	55

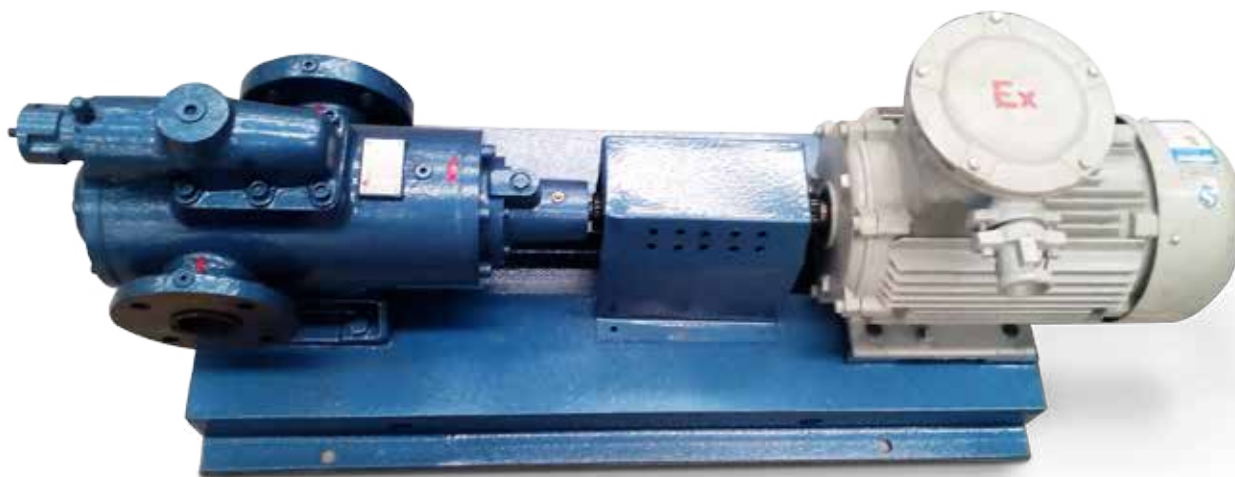

Les pompes à trois vis de la série 3M servent à traiter divers fluides sans particules solides ou divers lubrifiants liquides.

Débit : 10 à 1900 l/min (2,6 à 500 gal/min)

Température : ≤ 120 °C (250 °F)

Pression : ≤ 100 bar (1450 psi)

Viscosité : 3 à 5000 mm²/s

SECTION 2

APPLICATIONS

- Chargement, transport et approvisionnement de liquide dans l'industrie pétrochimique
- Processus hydrauliques et de lubrification pour les machines
- Transport, suralimentation, injection de carburant et alimentation hydraulique dans la construction navale
- Injection de carburant, dans les systèmes de chauffage

1. Un corps de pompe à enveloppe permet de répondre aux différentes exigences relatives aux températures et aux fluides.
2. Soupape de surpression de conception exclusive sur le corps de pompe. Lorsque la pression de refoulement est supérieure à la pression de travail, il est possible qu'une partie du fluide reflue vers l'orifice d'aspiration de la pompe pour assurer une protection contre les surcharges. Pendant ce temps, la pompe peut démarrer à pression maximale, réduisant ainsi le couple de démarrage.
3. La force axiale de l'entraînement est nivelée par le piston d'équilibrage ; une force axiale résiduelle minimale est appliquée sur les galets (arbres secondaires), assurant aux arbres une durée de vie optimisée. La structure peut être à palier interne ou à palier externe, en fonction des conditions de travail.

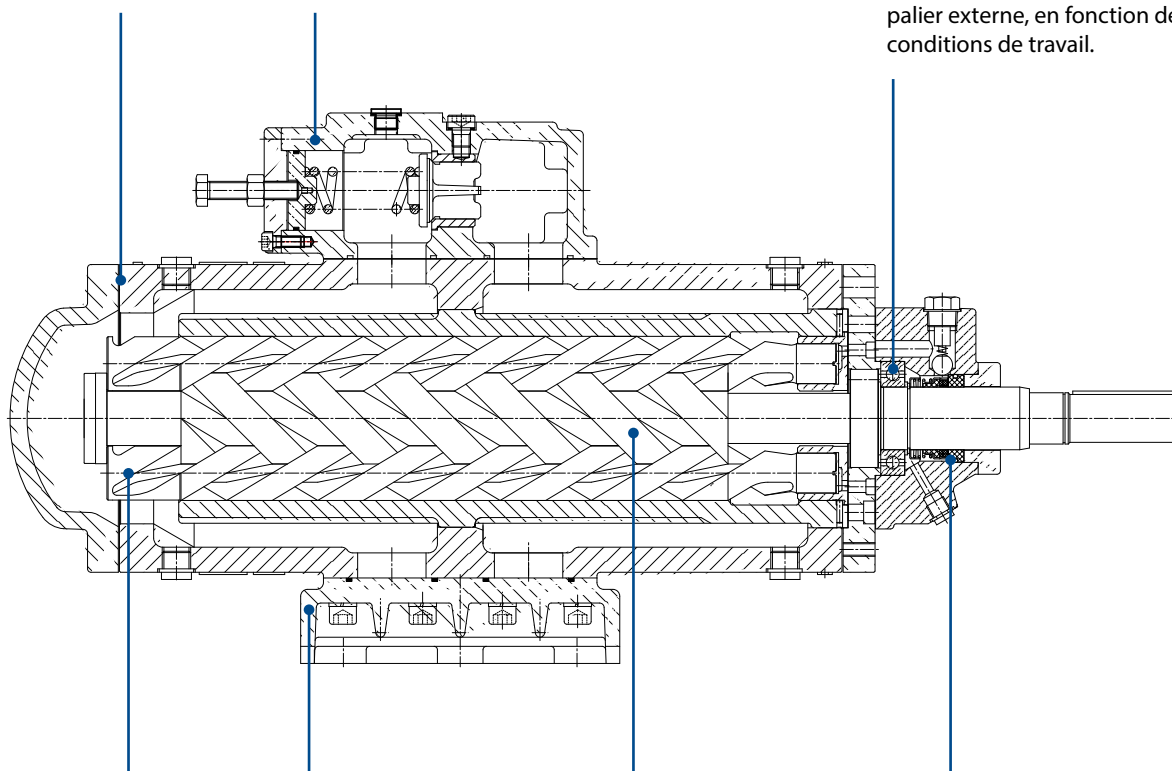

4. Les vis secondaires sont entraînées par les forces hydrauliques. Le couple issu du frottement des fluides est transféré et appliqué sur la surface des vis secondaires ; la surface ne présente donc aucune usure. Les forces axiales exercées sur les vis secondaires sont équilibrées par la faible tension provenant des douilles d'équilibrage.
5. De multiples modes d'installation sont possibles : horizontale, à bride, verticale, immergée, suspendue, etc.
6. Une chambre étanche à volume constant entre les dents de l'entraînement et les vis secondaires permet de déplacer le liquide vers l'orifice de refoulement à vitesse constante. Il n'y a donc aucune impulsion durant le transfert, ni aucune propulsion, étant donné que le volume de la chambre étanche reste constant.
7. Il existe de multiples garnitures d'arbre pour les différents fluides.

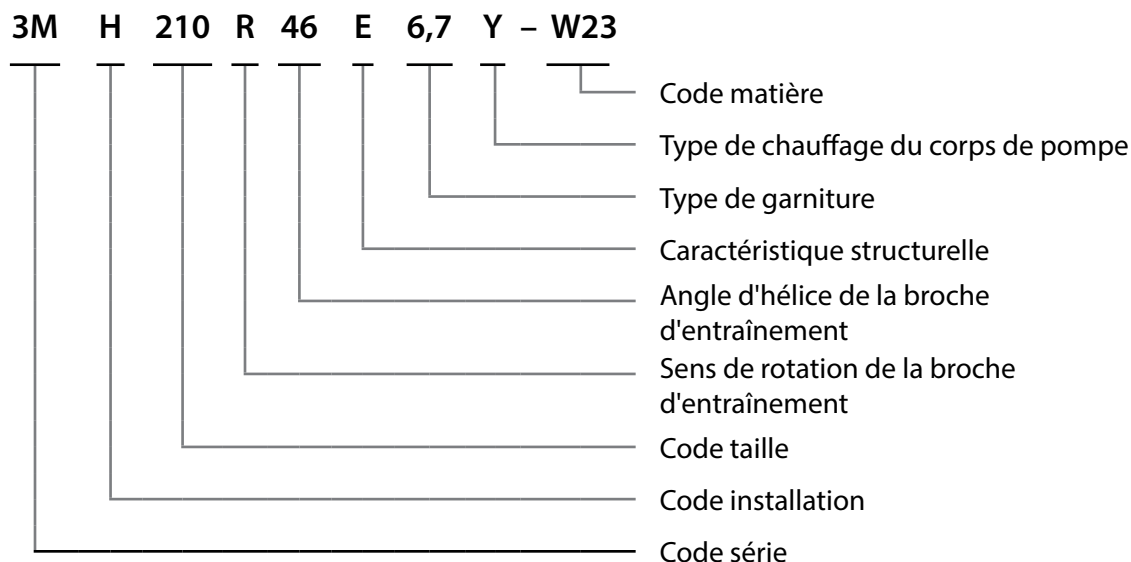

Code série

Code	Caractéristiques principales	Débit maxi (l/min)	Tailles possibles	Pression de refoulement maxi (bar)
3M	Haute pression, simple aspiration, équilibre hydraulique axial	1900	40 à 940	100

Mode d'installation

Mode d'installation	H	F	S
Désignation	Installation sur pied	Installation à bride	Installation verticale
Illustration			

*Des raccords à bride peuvent être fournis sur demande ; concerne uniquement les petites pompes.

Taille et angle d'hélice

Au total, il existe 8 codes de taille pour les pompes 3M. Le code de spécification de la pompe est déterminé sur la base d'une pompe fonctionnant à 1450 tr/min, avec un angle d'hélice de 46 degrés.

Code taille	40	80	120	210	280	440	660	940
Angle d'hélice (degrés)	38	36	42	40	43	40	40	42
	46	42	46	46	46	46	46	46
		46						

Sens de rotation de la broche d'entraînement

Vue depuis le côté entraînement : R correspond au sens horaire, L correspond au sens antihoraire.

Caractéristique structurelle

Code	Désignation	Applications
U	Palier interne, types de garnitures multiples	Fluide présentant un bon pouvoir lubrifiant, température de travail inférieure à 150 °C (302 °F)
K	Palier externe, garniture d'étanchéité	Fluide présentant un faible pouvoir lubrifiant, haute viscosité, température de travail inférieure à 250 °C (482 °F)
E	Palier externe, garniture mécanique, avec graisseur sur palier	Fluide présentant un faible pouvoir lubrifiant, température de travail inférieure à 150 °C (302 °F)
D	Palier externe, garniture mécanique, sans graisseur sur palier	Fluide présentant un faible pouvoir lubrifiant, température de travail inférieure à 80 °C (176 °F)

Type de garniture

Code	Désignation	Application
2	Garniture d'étanchéité	Structures U et K
3	Joint d'huile double	Structure U
4	Joint d'huile triple	Structures U et D
6.7	Garniture mécanique	Structure E
12.1	Garniture mécanique	Structure U

Type de chauffage du corps de pompe

Code	Structure
[vierge]	Corps de pompe standard pour traitement de liquides présentant une bonne fluidité et un bon pouvoir lubrifiant
Y	Corps de pompe soudé, à double couche, utilisant la vapeur ou un autre fluide chaud comme moyen de chauffage
E	Chauffage électrique

Matières

Code	Corps de pompe			Chemise			Application
	GB	DIN	ANSI	GB	DIN	ANSI	
W2	HT250	GG25	Classe 35B	ZL109	-	A03360/ A03361	Transfert de liquides présentant un bon pouvoir lubrifiant et une viscosité moyenne à basse pression.
W3	QT400-18	GGG-40	60-40-18 F32800	ZL109	-	A03360/ A03361	Applications spéciales (marine par exemple), transfert de liquides présentant un bon pouvoir lubrifiant et une viscosité moyenne à basse pression.
W21	HT250	GG25	Classe 35B	ZQSn5-5-5	G-CuSn5ZnPb 2.1096.01	C83600	Transfert de liquides présentant un faible pouvoir lubrifiant et une faible viscosité à haute pression.
W23	QT400-18	GGG-40	60-40-18 F32800	ZQSn5-5-5	G-CuSn5ZnPb 2.1096.01	C83600	Applications spéciales (marine par exemple), transfert de liquides présentant un faible pouvoir lubrifiant et une faible viscosité à haute pression.

1. Paramètres fournis par l'utilisateur

- Température de travail des fluides, T
- Viscosité à la température de travail, ν
- Pression d'aspiration (ou vide), P1
- Pression de refoulement, P2
- Débit de travail, Q
- Mode d'installation
- Toute autre information utile

2. Remarques concernant la sélection du modèle

- Sélectionnez la structure adéquate en fonction des caractéristiques du fluide à pomper.
- Sélectionnez la vitesse adéquate en fonction de la viscosité du fluide. Si la viscosité du fluide est $> 760 \text{ mm}^2/\text{s}$, contactez la société pour prendre conseil.
- Sélectionnez le modèle en fonction du débit et de la pression figurant sur la fiche technique des performances des pompes à trois vis de la série 3M.
- Contrôlez et identifiez la valeur NPSHr d'après la fiche de redondance de cavitation, en fonction de la spécification de la pompe, de la vitesse et de la viscosité. Assurez-vous que la valeur NPSHr est $<$ à la valeur NPSHa (redondance de cavitation de la tuyauterie d'aspiration). Dans le cas contraire, sélectionnez une pompe d'une taille au-dessus ou présentant une vitesse plus faible.
- Après avoir sélectionné la pompe, déterminez la puissance de l'arbre d'après le tableau des performances. La puissance d'entraînement doit être supérieure à la puissance absorbée N (kW), sachant que le coefficient de sécurité K est fonction de la valeur N. Voir tableau ci-dessous.

N (kW)	$N \leq 5$	$5 < N \leq 10$	$10 < N \leq 50$	$N > 50$
K	1,25	1,2	1,15	1,1

50 Hz

NORME AMÉRICAINE

Taille	Vitesse = 950 tr/min							Vitesse = 1450 tr/min							Vitesse = 2900 tr/min						
	Viscosité (mm ² /s)																				
	3-12	20	40	75	150	380	760	3-12	20	40	75	150	380	760	3-12	20	40	75	150	380	760
	NPSHr (pieds)																				
40-38	6,6	6,6	6,9	7,2	7,9	8,9	10,2	6,9	7,2	7,2	7,9	8,2	9,5	10,8	6,6	6,9	7,2	7,9	8,5	10,2	12,1
40-46	6,9	6,9	7,2	7,5	8,2	9,2	10,8	7,2	7,5	7,9	8,2	8,9	10,2	11,8	7,9	8,2	8,5	9,2	10,2	12,5	15,1
80-36	6,6	6,9	7,2	7,5	7,9	9,2	10,5	7,2	7,2	7,5	7,9	8,5	9,8	11,5	7,2	7,5	7,9	8,5	9,2	11,2	13,4
80-42	6,9	6,9	7,2	7,5	8,2	9,5	10,8	7,5	7,5	7,9	8,2	8,9	10,5	12,1	8,2	8,5	9,2	9,5	10,8	13,1	15,7
80-46	6,9	7,2	7,5	7,9	8,5	9,5	11,2	7,9	7,9	8,2	8,9	9,5	10,8	12,8	9,5	9,8	10,5	11,2	12,5	15,1	18,7
120-42	6,9	7,2	7,5	7,9	8,2	9,5	11,2	7,5	7,9	8,2	8,5	9,2	10,8	12,5	9,2	9,2	9,8	10,5	11,8	14,4	17,7
120-46	7,2	7,2	7,5	8,2	8,5	9,8	11,5	8,2	8,2	8,5	9,2	9,8	11,5	13,4	10,5	10,8	11,5	12,5	14,1	17,1	21,6
210-40	7,2	7,2	7,5	7,9	8,5	9,8	11,5	7,9	8,2	8,5	8,9	9,8	11,2	13,1	10,2	10,5	11,2	11,8	13,1	16,4	20,3
210-46	7,5	7,9	7,9	8,5	9,2	10,5	12,1	8,9	8,9	9,5	9,8	10,8	12,5	14,8	13,1	13,4	14,4	15,7	17,4	22,0	
280-43	7,5	7,5	7,9	8,5	9,2	10,5	12,1	8,9	8,9	9,2	9,8	10,5	12,5	14,8	12,8	13,1	14,1	15,1	17,1	21,3	
280-46	7,9	7,9	8,2	8,9	9,5	10,8	12,8	9,2	9,5	9,8	10,5	11,5	13,4	16,1	15,1	15,7	16,7	18,4	20,7		
440-40	7,5	7,9	8,2	8,5	9,2	10,5	12,1	8,9	9,2	9,5	9,8	10,8	12,8	15,1	13,4	14,1	14,8	16,1	18,0	22,6	
440-46	8,2	8,5	8,9	9,2	9,8	11,5	13,4	10,2	10,5	10,8	11,5	12,5	15,1	18,0	19,7	20,3	21,6				
660-40	7,9	8,2	8,5	8,9	9,5	11,2	13,1	9,5	9,8	10,5	10,8	11,8	14,1	17,1	17,4	17,7	19,0	20,7			
660-46	8,5	8,9	9,2	9,8	10,5	12,5	14,8	11,2	11,5	12,1	12,8	14,1	16,7	20,3							
940-42	8,5	8,5	8,9	9,5	10,2	12,1	14,1	10,5	10,8	11,5	12,1	13,1	15,7	19,0	22,3	23,0					
940-46	9,2	9,5	9,8	10,5	11,2	13,1	15,7	12,1	12,5	13,1	14,1	15,7	18,7								

Les valeurs NPSHr du tableau s'appliquent uniquement aux fluides non gazeux. En règle générale, on ajoute 0,4 à 0,8 m à la valeur NPSHr identifiée dans le tableau pour indiquer la valeur NPSHr de la pompe.

Les données figurant dans le tableau peuvent faire l'objet de révisions sans préavis.

60 Hz

NORME AMÉRICAINE

Taille	Vitesse = 1150 tr/min							Vitesse = 1750 tr/min							Vitesse = 3500 tr/min						
	Viscosité (mm ² /s)																				
	3-12	20	40	75	150	380	760	3-12	20	40	75	150	380	760	3-12	20	40	75	150	380	760
	NPSHr (pieds)																				
40-38	6,6	6,9	7,2	7,5	7,9	9,2	10,5	7,2	7,2	7,5	7,9	8,5	9,8	11,5	7,5	7,5	8,2	8,5	9,5	11,5	13,8
40-46	6,9	7,2	7,5	7,9	8,5	9,5	11,2	7,9	7,9	8,2	8,5	9,2	10,8	12,5	9,2	9,5	10,2	10,8	11,8	14,4	18,0
80-36	6,9	6,9	7,2	7,5	8,2	9,5	10,8	7,5	7,5	7,9	8,2	8,9	10,5	12,1	8,2	8,5	8,9	9,5	10,5	12,8	15,7
80-42	7,2	7,2	7,5	7,9	8,5	9,8	11,2	7,9	8,2	8,5	8,9	9,5	11,2	12,8	9,8	10,2	10,5	11,5	12,8	15,4	19,4
80-46	7,2	7,5	7,9	8,2	8,9	10,2	11,8	8,2	8,5	8,9	9,5	10,2	11,8	14,1	11,5	11,8	12,5	13,5	15,1	18,7	
120-42	7,2	7,5	7,5	8,2	8,9	10,2	11,5	8,2	8,5	8,9	9,2	9,8	11,5	13,5	10,8	11,2	11,8	12,8	14,1	17,7	22,0
120-46	7,5	7,9	8,2	8,5	9,2	10,5	12,1	8,9	8,9	9,5	9,8	10,8	12,5	15,1	13,1	13,8	14,4	15,7	17,7	22,3	
210-40	7,5	7,5	7,9	8,2	8,9	10,5	12,1	8,5	8,9	9,2	9,8	10,5	12,5	14,4	12,5	12,8	13,8	14,8	16,7		
210-46	7,9	8,2	8,5	8,9	9,8	11,2	13,1	9,5	9,8	10,5	11,2	12,1	14,1	17,1	17,4	18,0	19,0	20,7			
280-43	7,9	8,2	8,5	8,9	9,5	11,2	13,1	9,5	9,8	10,2	10,8	11,8	14,1	16,7	16,7	17,4	18,7	20,0	23,0		
280-46	8,2	8,5	8,9	9,5	10,2	11,8	13,8	10,5	10,5	11,2	11,8	12,8	15,4	18,4	20,7	21,7	23,0				
440-40	8,2	8,2	8,5	9,2	9,8	11,5	13,5	9,8	10,2	10,5	11,2	12,1	14,4	17,1	17,7	18,4	19,7	21,3			
440-46	8,9	9,2	9,5	10,2	10,8	12,8	15,1	11,5	11,8	12,5	13,5	14,8	17,7	21,7							
660-40	8,5	8,9	9,2	9,8	10,5	12,1	14,4	10,8	11,2	11,8	12,5	13,8	16,4	20,0							
660-46	9,5	9,8	10,2	10,8	11,8	13,8	16,7	13,1	13,5	14,1	15,1	16,7	20,3								
940-42	9,2	9,5	9,8	10,5	11,5	13,5	15,7	12,5	12,8	13,5	14,1	15,7	19,0								
940-46	10,2	10,5	11,2	11,8	12,8	15,1	18,4	14,8	15,4	16,1	17,4	19,4									

50 Hz
NORME MÉTRIQUE

Taille	Vitesse = 950 tr/min							Vitesse = 1450 tr/min							Vitesse = 2900 tr/min						
	Viscosité (mm ² /s)																				
	3-12	20	40	75	150	380	760	3-12	20	40	75	150	380	760	3-12	20	40	75	150	380	760
	NPSHr (m)																				
40-38	2,0	2,0	2,1	2,2	2,4	2,7	3,1	2,1	2,2	2,2	2,4	2,5	2,9	3,3	2,0	2,1	2,2	2,4	2,6	3,1	3,7
40-46	2,1	2,1	2,2	2,3	2,5	2,8	3,3	2,2	2,3	2,4	2,5	2,7	3,1	3,6	2,4	2,5	2,6	2,8	3,1	3,8	4,6
80-36	2,0	2,1	2,2	2,3	2,4	2,8	3,2	2,2	2,2	2,3	2,4	2,6	3,0	3,5	2,2	2,3	2,4	2,6	2,8	3,4	4,1
80-42	2,1	2,1	2,2	2,3	2,5	2,9	3,3	2,3	2,3	2,4	2,5	2,7	3,2	3,7	2,5	2,6	2,8	2,9	3,3	4,0	4,8
80-46	2,1	2,2	2,3	2,4	2,6	2,9	3,4	2,4	2,4	2,5	2,7	2,9	3,3	3,9	2,9	3,0	3,2	3,4	3,8	4,6	5,7
120-42	2,1	2,2	2,3	2,4	2,5	2,9	3,4	2,3	2,4	2,5	2,6	2,8	3,3	3,8	2,8	2,8	3,0	3,2	3,6	4,4	5,4
120-46	2,2	2,2	2,3	2,5	2,6	3,0	3,5	2,5	2,5	2,6	2,8	3,0	3,5	4,1	3,2	3,3	3,5	3,8	4,3	5,2	6,6
210-40	2,2	2,2	2,3	2,4	2,6	3,0	3,5	2,4	2,5	2,6	2,7	3,0	3,4	4,0	3,1	3,2	3,4	3,6	4,0	5,0	6,2
210-46	2,3	2,4	2,4	2,6	2,8	3,2	3,7	2,7	2,7	2,9	3,0	3,3	3,8	4,5	4,0	4,1	4,4	4,8	5,3	6,7	
280-43	2,3	2,3	2,4	2,6	2,8	3,2	3,7	2,7	2,7	2,8	3,0	3,2	3,8	4,5	3,9	4,0	4,3	4,6	5,2	6,5	
280-46	2,4	2,4	2,5	2,7	2,9	3,3	3,9	2,8	2,9	3,0	3,2	3,5	4,1	4,9	4,6	4,8	5,1	5,6	6,3		
440-40	2,3	2,4	2,5	2,6	2,8	3,2	3,7	2,7	2,8	2,9	3,0	3,3	3,9	4,6	4,1	4,3	4,5	4,9	5,5	6,9	
440-46	2,5	2,6	2,7	2,8	3,0	3,5	4,1	3,1	3,2	3,3	3,5	3,8	4,6	5,5	6,0	6,2	6,6				
660-40	2,4	2,5	2,6	2,7	2,9	3,4	4,0	2,9	3,0	3,2	3,3	3,6	4,3	5,2	5,3	5,4	5,8	6,3			
660-46	2,6	2,7	2,8	3,0	3,2	3,8	4,5	3,4	3,5	3,7	3,9	4,3	5,1	6,2							
940-42	2,6	2,6	2,7	2,9	3,1	3,7	4,3	3,2	3,3	3,5	3,7	4,0	4,8	5,8	6,8	7,0					
940-46	2,8	2,9	3,0	3,2	3,4	4,0	4,8	3,7	3,8	4,0	4,3	4,8	5,7								

		60 Hz																		NORME MÉTRIQUE			
Taille	Vitesse = 1150 tr/min							Vitesse = 1750 tr/min							Vitesse = 3500 tr/min								
	Viscosité (mm ² /s)																						
	3-12	20	40	75	150	380	760	3-12	20	40	75	150	380	760	3-12	20	40	75	150	380	760		
	NPSHr (m)																						
40-38	2,0	2,1	2,2	2,3	2,4	2,8	3,2	2,2	2,2	2,3	2,4	2,6	3,0	3,5	2,3	2,3	2,5	2,6	2,9	3,5	4,2		
40-46	2,1	2,2	2,3	2,4	2,6	2,9	3,4	2,4	2,4	2,5	2,6	2,8	3,3	3,8	2,8	2,9	3,1	3,3	3,6	4,4	5,5		
80-36	2,1	2,1	2,2	2,3	2,5	2,9	3,3	2,3	2,3	2,4	2,5	2,7	3,2	3,7	2,5	2,6	2,7	2,9	3,2	3,9	4,8		
80-42	2,2	2,2	2,3	2,4	2,6	3,0	3,4	2,4	2,5	2,6	2,7	2,9	3,4	3,9	3,0	3,1	3,2	3,5	3,9	4,7	5,9		
80-46	2,2	2,3	2,4	2,5	2,7	3,1	3,6	2,5	2,6	2,7	2,9	3,1	3,6	4,3	3,5	3,6	3,8	4,1	4,6	5,7	7,2		
120-42	2,2	2,3	2,3	2,5	2,7	3,1	3,5	2,5	2,6	2,7	2,8	3,0	3,5	4,1	3,3	3,4	3,6	3,9	4,3	5,4	6,7		
120-46	2,3	2,4	2,5	2,6	2,8	3,2	3,7	2,7	2,7	2,9	3,0	3,3	3,8	4,6	4,0	4,2	4,4	4,8	5,4	6,8			
210-40	2,3	2,3	2,4	2,5	2,7	3,2	3,7	2,6	2,7	2,8	3,0	3,2	3,8	4,4	3,8	3,9	4,2	4,5	5,1	6,3			
210-46	2,4	2,5	2,6	2,7	3,0	3,4	4,0	2,9	3,0	3,2	3,4	3,7	4,3	5,2	5,3	5,5	5,8	6,3	7,2				
280-43	2,4	2,5	2,6	2,7	2,9	3,4	4,0	2,9	3,0	3,1	3,3	3,6	4,3	5,1	5,1	5,3	5,7	6,1	7,0				
280-46	2,5	2,6	2,7	2,9	3,1	3,6	4,2	3,2	3,2	3,4	3,6	3,9	4,7	5,6	6,3	6,6	7,0	7,7					
440-40	2,5	2,5	2,6	2,8	3,0	3,5	4,1	3,0	3,1	3,2	3,4	3,7	4,4	5,2	5,4	5,6	6,0	6,5	7,4				
440-46	2,7	2,8	2,9	3,1	3,3	3,9	4,6	3,5	3,6	3,8	4,1	4,5	5,4	6,6	8,7	9,0							
660-40	2,6	2,7	2,8	3,0	3,2	3,7	4,4	3,3	3,4	3,6	3,8	4,2	5,0	6,1	7,4	7,7							
660-46	2,9	3,0	3,1	3,3	3,6	4,2	5,1	4,0	4,1	4,3	4,6	5,1	6,2	7,7									
940-42	2,8	2,9	3,0	3,2	3,5	4,1	4,8	3,8	3,9	4,1	4,3	4,8	5,8	7,1									
940-46	3,1	3,2	3,4	3,6	3,9	4,6	5,6	4,5	4,7	4,9	5,3	5,9	7,3										

NORME AMÉRICAINE
Vitesse n=950 tr/min

Taille	Pression PSI	Viscosité (mm ² /s)																		
		3		6		12		20		40		75		150		380		760		
		Débit gal/min	Puissance HP	Débit gal/min	Puissance HP	Débit gal/min	Puissance HP	Débit gal/min	Puissance HP	Débit gal/min	Puissance HP	Débit gal/min	Puissance HP	Débit gal/min	Puissance HP	Débit gal/min	Puissance HP	Débit gal/min	Puissance HP	
40-38	145	4,04	0,54	4,46	0,54	4,78	0,54	4,94	0,54	5,12	0,54	5,23	0,67	5,31	0,67	5,39	0,80	5,41	0,94	
	290	2,85	1,07	3,64	1,07	4,20	1,07	4,49	1,07	4,78	1,07	4,99	1,07	5,15	1,07	5,28	1,21	5,36	1,34	
	435	1,74	1,48	2,85	1,48	3,64	1,48	4,07	1,48	4,49	1,48	4,75	1,61	4,99	1,61	5,17	1,74	5,28	1,88	
	580			2,11	2,01	3,12	2,01	3,67	2,01	4,20	2,01	4,57	2,01	4,83	2,01	5,10	2,15	5,23	2,28	
	725					2,61	2,41	3,27	2,41	3,93	2,41	4,36	2,41	4,70	2,55	4,99	2,68	5,15	2,82	
	870							2,90	2,95	3,67	2,95	4,17	2,95	4,57	2,95	4,91	3,08	5,10	3,22	
	1015									3,41	3,35	3,96	3,35	4,44	3,49	4,83	3,62	5,04	3,75	
	1160									3,14	3,89	3,78	3,89	4,30	3,89	4,75	4,02	4,96	4,16	
	1305													3,59	4,29	4,17	4,43	4,67	4,91	4,69
	1450													3,43	4,83	4,04	4,83	4,59	4,96	5,10
40-46	145	5,36	0,67	5,94	0,67	6,36	0,67	6,57	0,67	6,81	0,67	6,94	0,80	7,08	0,80	7,18	0,94	7,23	1,07	
	290	3,75	1,34	4,80	1,34	5,54	1,34	5,97	1,34	6,36	1,34	6,63	1,34	6,84	1,48	7,02	1,61	7,13	1,74	
	435	2,24	2,01	3,75	2,01	4,80	2,01	5,39	2,01	5,97	2,01	6,34	2,01	6,63	2,01	6,89	2,15	7,02	2,28	
	580					4,09	2,55	4,83	2,55	5,57	2,55	6,05	2,68	6,44	2,68	6,78	2,82	6,94	2,95	
	725							4,30	3,22	5,20	3,22	5,78	3,22	6,23	3,35	6,65	3,49	6,86	3,62	
	870									4,83	3,89	5,52	3,89	6,05	3,89	6,55	4,02	6,78	4,16	
	1015									4,49	4,43	5,25	4,56	5,86	4,56	6,42	4,69	6,71	4,83	
	1160											5,02	5,10	5,70	5,23	6,31	5,36	6,63	5,50	
	1305													5,52	5,77	6,20	5,90	6,55	6,03	
	1450													5,36	6,44	6,10	6,57	6,47	6,71	
80-36	145	7,68	0,94	8,37	0,94	8,87	0,94	9,13	0,94	9,40	0,94	9,58	1,07	9,72	1,07	9,85	1,34	9,90	1,48	
	290	5,76	1,88	7,02	1,88	7,89	1,88	8,40	1,88	8,87	1,88	9,19	1,88	9,45	2,01	9,66	2,15	9,79	2,28	
	435	3,99	2,68	5,76	2,68	7,02	2,68	7,71	2,68	8,40	2,68	8,84	2,82	9,19	2,82	9,53	2,95	9,66	3,22	
	580			4,57	3,49	6,18	3,49	7,05	3,49	7,92	3,49	8,50	3,62	8,95	3,62	9,37	3,89	9,56	4,02	
	725					5,36	4,43	6,42	4,43	7,50	4,43	8,18	4,43	8,74	4,56	9,21	4,69	9,48	4,83	
	870							5,81	5,23	7,05	5,23	7,87	5,36	8,50	5,36	9,08	5,50	9,37	5,77	
	1015							5,23	6,17	6,65	6,17	7,55	6,17	8,29	6,30	8,95	6,44	9,27	6,57	
	1160									6,23	6,97	7,26	6,97	8,08	7,11	8,82	7,24	9,19	7,51	
	1305											6,97	7,91	7,87	7,91	8,69	8,05	9,08	8,31	
	1450											6,68	8,72	7,66	8,85	8,55	8,98	9,00	9,12	
80-42	145	8,95	1,21	9,90	1,21	10,59	1,21	10,96	1,21	11,33	1,21	11,56	1,21	11,75	1,34	11,93	1,48	12,01	1,61	
	290	6,31	2,28	8,05	2,28	9,27	2,28	9,93	2,28	10,59	2,28	11,04	2,28	11,38	2,41	11,70	2,55	11,85	2,68	
	435	3,88	3,22	6,31	3,22	8,05	3,22	8,98	3,22	9,93	3,22	10,53	3,35	11,04	3,35	11,48	3,49	11,70	3,75	
	580			4,70	4,29	6,89	4,29	8,10	4,29	9,29	4,29	10,08	4,29	10,72	4,43	11,27	4,56	11,54	4,83	
	725					5,78	5,36	7,23	5,36	8,69	5,36	9,64	5,36	10,40	5,50	11,06	5,63	11,40	5,77	
	870							6,39	6,30	8,10	6,30	9,21	6,44	10,08	6,44	10,88	6,71	11,27	6,84	
	1015									7,52	7,38	8,79	7,38	9,79	7,51	10,69	7,64	11,14	7,91	
	1160									6,97	8,45	8,37	8,45	9,50	8,58	10,51	8,72	11,01	8,85	
	1305											7,97	9,52	9,21	9,52	10,32	9,79	10,88	9,92	
	1450											7,58	10,59	8,92	10,59	10,16	10,73	10,74	11,00	
80-46	145	11,09	1,34	12,06	1,34	12,72	1,34	13,09	1,34	13,46	1,34	13,70	1,48	13,91	1,48	14,07	1,61	14,15	1,88	
	290	8,47	2,55	10,19	2,55	11,40	2,55	12,09	2,55	12,75	2,55	13,17	2,68	13,54	2,68	13,83	2,82	13,99	3,08	
	435	6,05	3,75	8,47	3,75	10,19	3,75	11,14	3,75	12,09	3,75	12,70	3,89	13,20	3,89	13,62	4,16	13,83	4,29	
	580					9,06	4,96	10,24	4,96	11,46	4,96	12,25	5,10	12,86	5,10	13,41	5,36	13,70	5,50	
	725							9,40	6,17	10,85	6,17	11,80	6,30	12,54	6,30	13,23	6,57	13,57	6,71	
	870									10,24	7,51	11,35	7,51	12,25	7,64	13,04	7,78	13,41	7,91	
	1015									9,69	8,72	10,96	8,72	11,96	8,85	12,86	8,98	13,28	9,12	
	1160											10,53	9,92	11,64	10,06	12,67	10,19	13,17	10,33	
	1305													11,38	11,26	12,49	11,40	13,04	11,53	
	1450													11,09	12,47	12,30	12,61	12,91	12,74	
120-42	145	13,04	1,74	14,28	1,74	15,15	1,74	15,63	1,74	16,10	1,74	16,42	1,74	16,68	1,88	16,90	2,28	17,00	2,55	
	290	9,66	3,22	11,88	3,22	13,46	3,22	14,34	3,22	15,18	3,22	15,76	3,22	16,21	3,35	16,61	3,75	16,79	4,02	
	435	6,52	4,69	9,66	4,69	11,91	4,69	13,12	4,69	14,34	4,69	15,13	4,69	15,76	4,83	16,32	5,10	16,61	5,50	
	580			7,58	6,03	10,40	6,03	11,96	6,03	13,52	6,03	14,52	6,17	15,34	6,30	16,05	6,57	16,42	6,97	
	725					8,98	7,51	10,85	7,51	12,72	7,51	13,97	7,64	14,92	7,78	15,79	8,05	16,24	8,45	
	870							9,77	8,98	11,96	8,98	13,41	9,12	14,55	9,25	15,55	9,52	16,05	9,92	
	1015									11,22	10,46	12,86	10,59	14,15	10,73	15,31	11,00	15,89	11,26	
	1160									10,51	11,93	12,33	12,07	13,78	12,20	15,07	12,47	15,71	12,74	
	1305													11,80	13,54	13,41	13,68	14,84	13,95	14,21
	1450													11,30	15,02	13,04	15,15	14,63	15,39	15,69

Blackmer se réserve le droit de modifier sans préavis les données figurant dans le tableau.

Vitesse n=950 tr/min
NORME MÉTRIQUE

Taille	Pression ΔP bar	Viscosité (mm ² /s)																		
		3		6		12		20		40		75		150		380		760		
		Débit l/min	Puissance kW	Débit l/min	Puissance kW	Débit l/min	Puissance kW	Débit l/min	Puissance kW	Débit l/min	Puissance kW	Débit l/min	Puissance kW	Débit l/min	Puissance kW	Débit l/min	Puissance kW	Débit l/min	Puissance kW	
40-38	10,0	13,4	0,4	16,9	0,4	18,1	0,4	18,7	0,4	19,4	0,4	19,8	0,5	20,1	0,5	20,4	0,6	20,5	0,7	
	20,0	9,44	0,8	13,8	0,8	15,9	0,8	17	0,8	18,1	0,8	18,9	0,8	19,5	0,8	20	0,9	20,3	1	
	30,0	5,77	1,1	10,8	1,1	13,8	1,1	15,4	1,1	17	1,1	18	1,2	18,9	1,2	19,6	1,3	20	1,4	
	40,0			7,99	1,5	11,8	1,5	13,9	1,5	15,9	1,5	17,3	1,5	18,3	1,5	19,3	1,6	19,8	1,7	
	50,0					9,89	1,8	12,4	1,8	14,9	1,8	16,5	1,8	17,8	1,9	18,9	2	19,5	2,1	
	60,0							11	2,2	13,9	2,2	15,8	2,2	17,3	2,2	18,6	2,3	19,3	2,4	
	70,0									12,9	2,5	15	2,5	16,8	2,6	18,3	2,7	19,1	2,8	
	80,0									11,9	2,9	14,3	2,9	16,3	2,9	18	3	18,8	3,1	
	90,0											13,6	3,2	15,8	3,3	17,7	3,4	18,6	3,5	
	100,0											13	3,6	15,3	3,6	17,4	3,7	18,4	3,8	
40-46	10,0	17,8	0,5	22,5	0,5	24,1	0,5	24,9	0,5	25,8	0,5	26,3	0,6	26,8	0,6	27,2	0,7	27,4	0,8	
	20,0	12,4	1	18,2	1	21	1	22,6	1	24,1	1	25,1	1	25,9	1,1	26,6	1,2	27	1,3	
	30,0	7,43	1,5	14,2	1,5	18,2	1,5	20,4	1,5	22,6	1,5	24	1,5	25,1	1,5	26,1	1,6	26,6	1,7	
	40,0					15,5	1,9	18,3	1,9	21,1	1,9	22,9	2	24,4	2	25,7	2,1	26,3	2,2	
	50,0							16,3	2,4	19,7	2,4	21,9	2,4	23,6	2,5	25,2	2,6	26	2,7	
	60,0									18,3	2,9	20,9	2,9	22,9	2,9	24,8	3	25,7	3,1	
	70,0									17	3,3	19,9	3,4	22,2	3,4	24,3	3,5	25,4	3,6	
	80,0											19	3,8	21,6	3,9	23,9	4	25,1	4,1	
	90,0													20,9	4,3	23,5	4,4	24,8	4,5	
	100,0														20,3	4,8	23,1	4,9	24,5	5
80-36	10,0	25,4	0,7	31,7	0,7	33,6	0,7	34,6	0,7	35,6	0,7	36,3	0,8	36,8	0,8	37,3	1	37,5	1,1	
	20,0	19,1	1,4	26,6	1,4	29,9	1,4	31,8	1,4	33,6	1,4	34,8	1,4	35,8	1,5	36,6	1,6	37,1	1,7	
	30,0	13,2	2	21,8	2	26,6	2	29,2	2	31,8	2	33,5	2,1	34,8	2,1	36,1	2,2	36,6	2,4	
	40,0			17,3	2,6	23,4	2,6	26,7	2,6	30	2,6	32,2	2,7	33,9	2,7	35,5	2,9	36,2	3	
	50,0					20,3	3,3	24,3	3,3	28,4	3,3	31	3,3	33,1	3,4	34,9	3,5	35,9	3,6	
	60,0							22	3,9	26,7	3,9	29,8	4	32,2	4	34,4	4,1	35,5	4,3	
	70,0							19,8	4,6	25,2	4,6	28,6	4,6	31,4	4,7	33,9	4,8	35,1	4,9	
	80,0									23,6	5,2	27,5	5,2	30,6	5,3	33,4	5,4	34,8	5,6	
	90,0											26,4	5,9	29,8	5,9	32,9	6	34,4	6,2	
	100,0												25,3	6,5	29	6,6	32,4	6,7	34,1	6,8
80-42	10,0	29,6	0,9	37,5	0,9	40,1	0,9	41,5	0,9	42,9	0,9	43,8	0,9	44,5	1	45,2	1,1	45,5	1,2	
	20,0	20,9	1,7	30,5	1,7	35,1	1,7	37,6	1,7	40,1	1,7	41,8	1,7	43,1	1,8	44,3	1,9	44,9	2	
	30,0	12,9	2,4	23,9	2,4	30,5	2,4	34	2,4	37,6	2,4	39,9	2,5	41,8	2,5	43,5	2,6	44,3	2,8	
	40,0			17,8	3,2	26,1	3,2	30,7	3,2	35,2	3,2	38,2	3,2	40,6	3,3	42,7	3,4	43,7	3,6	
	50,0					21,9	4	27,4	4	32,9	4	36,5	4	39,4	4,1	41,9	4,2	43,2	4,3	
	60,0							24,2	4,7	30,7	4,7	34,9	4,8	38,2	4,8	41,2	5	42,7	5,1	
	70,0									28,5	5,5	33,3	5,5	37,1	5,6	40,5	5,7	42,2	5,9	
	80,0									26,4	6,3	31,7	6,3	36	6,4	39,8	6,5	41,7	6,6	
	90,0											30,2	7,1	34,9	7,1	39,1	7,3	41,2	7,4	
	100,0												28,7	7,9	33,8	7,9	38,5	8	40,7	8,2
80-46	10,0	36,7	1	45,7	1	48,2	1	49,6	1	51	1	51,9	1,1	52,7	1,1	53,3	1,2	53,6	1,4	
	20,0	28,1	1,9	38,6	1,9	43,2	1,9	45,8	1,9	48,3	1,9	49,9	2	51,3	2	52,4	2,1	53	2,3	
	30,0	20	2,8	32,1	2,8	38,6	2,8	42,2	2,8	45,8	2,8	48,1	2,9	50	2,9	51,6	3,1	52,4	3,2	
	40,0					34,3	3,7	38,8	3,7	43,4	3,7	46,4	3,8	48,7	3,8	50,8	4	51,9	4,1	
	50,0							35,6	4,6	41,1	4,6	44,7	4,7	47,5	4,7	50,1	4,9	51,4	5	
	60,0									38,8	5,6	43	5,6	46,4	5,7	49,4	5,8	50,8	5,9	
	70,0									36,7	6,5	41,5	6,5	45,3	6,6	48,7	6,7	50,3	6,8	
	80,0											39,9	7,4	44,1	7,5	48	7,6	49,9	7,7	
	90,0													43,1	8,4	47,3	8,5	49,4	8,6	
	100,0														42	9,3	46,6	9,4	48,9	9,5
120-42	10,0	43,2	1,3	54,1	1,3	57,4	1,3	59,2	1,3	61	1,3	62,2	1,3	63,2	1,4	64	1,7	64,4	1,9	
	20,0	32	2,4	45	2,4	51	2,4	54,3	2,4	57,5	2,4	59,7	2,4	61,4	2,5	62,9	2,8	63,6	3	
	30,0	21,6	3,5	36,6	3,5	45,1	3,5	49,7	3,5	54,3	3,5	57,3	3,5	59,7	3,6	61,8	3,8	62,9	4,1	
	40,0			28,7	4,5	39,4	4,5	45,3	4,5	51,2	4,5	55	4,6	58,1	4,7	60,8	4,9	62,2	5,2	
	50,0					34	5,6	41,1	5,6	48,2	5,6	52,9	5,7	56,5	5,8	59,8	6	61,5	6,3	
	60,0							37	6,7	45,3	6,7	50,8	6,8	55,1	6,9	58,9	7,1	60,8	7,4	
	70,0									42,5	7,8	48,7	7,9	53,6	8	58	8,2	60,2	8,4	
	80,0									39,8	8,9	46,7	9	52,2	9,1	57,1	9,3	59,5	9,5	
	90,0												44,7	10,1	50,8	10,2	56,2	10,4	58,9	10,6
	100,0													42,8	11,2	49,4	11,3	55,4	11,7	

Blackmer se réserve le droit de modifier sans préavis les données figurant dans le tableau.

Vitesse n=950 tr/min
NORME MÉTRIQUE

Taille	Pression ΔP bar	Viscosité (mm ² /s)																		
		3		6		12		20		40		75		150		380		760		
		Débit l/min	Puissance kW	Débit l/min	Puissance kW	Débit l/min	Puissance kW	Débit l/min	Puissance kW	Débit l/min	Puissance kW	Débit l/min	Puissance kW	Débit l/min	Puissance kW	Débit l/min	Puissance kW	Débit l/min	Puissance kW	
120-46	10,0	53,8	1,5	66,2	1,5	69,5	1,5	71,3	1,5	73,1	1,5	74,3	1,5	75,2	1,7	76,1	1,9	76,5	2,1	
	20,0	42,5	2,8	57,1	2,8	63,1	2,8	66,3	2,8	69,6	2,8	71,7	2,8	73,4	2,9	74,9	3,2	75,7	3,4	
	30,0	32,2	4,1	48,7	4,1	57,1	4,1	61,7	4,1	66,3	4,1	69,3	4,1	71,7	4,2	73,9	4,4	74,9	4,7	
	40,0					51,5	5,4	57,4	5,4	63,2	5,4	67,1	5,4	70,1	5,5	72,9	5,7	74,2	6	
	50,0							53,1	6,6	60,3	6,6	64,9	6,7	68,6	6,8	71,9	7	73,5	7,3	
	60,0									57,4	7,9	62,8	8	67,1	8,1	71	8,3	72,9	8,6	
	70,0									54,6	9,2	60,8	9,3	65,7	9,4	70,1	9,6	72,2	9,8	
	80,0												58,7	10,6	64,2	10,7	69,2	10,9	71,6	11,1
	90,0														62,8	12	68,3	12,2	71	12,4
	100,0														61,5	13,3	67,4	13,5	70,4	13,7
210-40	10,0	80,8	2,1	97,7	2,1	101	2,1	104	2,1	106	2,1	107	2,2	108	2,4	109	2,7	109	3,1	
	20,0	68,1	4	87,4	4	94,1	4	97,8	4	102	4	104	4,1	106	4,2	108	4,6	108	4,9	
	30,0	56,3	5,8	77,8	5,8	87,4	5,8	92,6	5,8	97,8	5,8	101	5,9	104	6,1	106	6,4	108	6,8	
	40,0			68,9	7,7	81	7,7	87,7	7,7	94,3	7,7	98,7	7,8	102	7,9	105	8,3	107	8,6	
	50,0					74,9	9,5	82,9	9,5	91	9,5	96,2	9,6	100	9,8	104	10,1	106	10,5	
	60,0							78,2	11,3	87,7	11,3	93,8	11,5	98,7	11,6	103	11,9	105	12,3	
	70,0							73,8	13,2	84,5	13,2	91,5	13,3	97,1	13,5	102	13,8	105	14,2	
	80,0									81,4	15	89,2	15,1	95,5	15,3	101	15,6	104	16	
	90,0											87	17	93,9	17,1	100	17,5	103	17,8	
	100,0											84,8	18,8	92,3	19	99,1	19,3	102	19,7	
210-46	10,0	99,8	2,6	121	2,6	126	2,6	129	2,6	132	2,6	134	2,7	135	2,9	137	3,2	137	3,6	
	20,0	82,4	4,9	107	4,9	116	4,9	122	4,9	127	4,9	130	5	133	5,2	135	5,5	136	5,9	
	30,0	66,3	7,2	94,2	7,2	107	7,2	114	7,2	122	7,2	126	7,3	130	7,5	133	7,8	135	8,2	
	40,0					98,5	9,5	108	9,5	117	9,5	123	9,7	127	9,8	132	10,1	134	10,5	
	50,0							101	11,9	112	11,9	119	12	125	12,1	130	12,5	133	12,8	
	60,0									108	14,2	116	14,3	123	14,4	129	14,8	132	15,1	
	70,0									103	16,5	113	16,6	121	16,8	127	17,1	131	17,5	
	80,0											110	18,9	118	19,1	126	19,4	130	19,8	
	90,0													116	21,4	125	21,7	129	22,1	
	100,0													114	23,7	123	24	128	24,4	
280-43	10,0	116	3,1	141	3,1	147	3,1	151	3,1	154	3,1	156	3,3	158	3,6	159	4,1	160	4,6	
	20,0	94,6	5,8	124	5,8	135	5,8	141	5,8	147	5,8	151	6	154	6,3	157	6,8	159	7,3	
	30,0	75,1	8,5	108	8,5	124	8,5	133	8,5	141	8,5	147	8,7	151	9	155	9,5	157	10	
	40,0			93,2	11,3	113	11,3	124	11,3	135	11,3	143	11,4	148	11,7	153	12,2	156	12,7	
	50,0					103	14	117	14	130	14	139	14,1	146	14,4	152	14,9	155	15,4	
	60,0							109	16,7	125	16,7	135	16,8	143	17,1	150	17,6	153	18,1	
	70,0									119	19,4	131	19,5	140	19,8	148	20,3	152	20,8	
	80,0											127	22,2	137	22,5	147	23	151	23,5	
	90,0											123	24,9	135	25,2	145	25,7	150	26,2	
	100,0													132	27,9	143	28,4	149	28,9	
280-46	10,0	134	3,5	162	3,5	169	3,5	172	3,5	175	3,5	178	3,7	179	3,9	181	4,4	182	5	
	20,0	113	6,6	145	6,6	156	6,6	163	6,6	169	6,6	173	6,7	176	7	179	7,5	180	8	
	30,0	93,8	9,6	130	9,6	145	9,6	154	9,6	163	9,6	168	9,8	173	10	177	10,5	179	11,1	
	40,0					135	12,7	146	12,7	157	12,7	164	12,8	170	13,1	175	13,6	177	14,2	
	50,0							138	15,7	151	15,7	160	15,9	167	16,2	173	16,7	176	17,2	
	60,0									146	18,8	156	19	164	19,2	171	19,7	175	20,3	
	70,0									141	21,9	152	22	161	22,3	170	22,8	174	23,3	
	80,0											148	25,1	159	25,3	168	25,8	172	26,4	
	90,0													156	28,4	166	28,9	171	29,5	
	100,0													153	31,5	165	32	170	32,5	
440-40	10,0	173	4,5	207	4,5	214	4,5	217	4,5	221	4,5	223	4,7	225	5,1	226	5,8	227	6,6	
	20,0	152	8,3	190	8,3	201	8,3	208	8,3	214	8,3	218	8,5	221	8,9	224	9,6	226	10,4	
	30,0	132	12,1	174	12,1	190	12,1	199	12,1	208	12,1	213	12,3	218	12,7	222	13,4	224	14,3	
	40,0			158	15,9	179	15,9	190	15,9	202	15,9	209	16,2	215	16,5	220	17,3	223	18,1	
	50,0					169	19,7	182	19,7	196	19,7	205	20	212	20,3	218	21,1	221	21,9	
	60,0							174	23,6	190	23,6	201	23,8	209	24,2	216	24,9	220	25,7	
	70,0							167	27,4	185	27,4	197	27,6	206	28	215	28,7	219	29,5	
	80,0									180	31,2	193	31,4	204	31,8	213	32,5	218	33,4	
	90,0											189	35,3	201	35,6	211	36,4	217	37,2	
	100,0											186	39,1	198	39,4	210	40,2	215	41	

Blackmer se réserve le droit de modifier sans préavis les données figurant dans le tableau.

NORME AMÉRICAINE
Vitesse n=950 tr/min

Taille	Pression PSI	Viscosité (mm ² /s)																		
		3		6		12		20		40		75		150		380		760		
		Débit gal/min	Puissance HP	Débit gal/min	Puissance HP	Débit gal/min	Puissance HP	Débit gal/min	Puissance HP	Débit gal/min	Puissance HP	Débit gal/min	Puissance HP	Débit gal/min	Puissance HP	Débit gal/min	Puissance HP	Débit gal/min	Puissance HP	
440-46	145	65,92	7,38	69,17	7,38	71,46	7,38	72,71	7,38	73,97	7,38	74,79	7,64	75,42	8,18	76,01	9,12	76,30	10,33	
	290	57,00	13,95	62,86	13,95	67,00	13,95	69,25	13,95	71,52	13,95	73,00	14,21	74,16	14,75	75,21	15,69	75,74	16,76	
	435	48,79	20,38	57,05	20,38	62,88	20,38	66,08	20,38	69,27	20,38	71,36	20,79	73,00	21,19	74,50	22,26	75,21	23,33	
	580					58,98	26,95	63,04	26,95	67,14	26,95	69,80	27,22	71,91	27,76	73,79	28,70	74,74	29,90	
	725							60,14	33,39	65,08	33,39	68,30	33,79	70,83	34,33	73,13	35,27	74,26	36,34	
	870									63,07	39,96	66,82	40,23	69,80	40,77	72,47	41,71	73,81	42,91	
	1015									61,12	46,53	65,39	46,80	68,80	47,34	71,83	48,28	73,37	49,35	
	1160												64,02	53,37	67,82	53,77	71,23	54,85	72,92	55,92
	1305														66,84	60,35	70,62	61,28	72,49	62,49
	1450														65,89	66,92	70,01	67,85	72,07	68,93
660-40	145	82,55	9,12	85,72	9,12	87,96	9,12	89,18	9,12	90,42	9,12	91,21	9,66	91,85	10,33	92,43	11,80	92,69	13,28	
	290	73,87	17,03	79,57	17,03	83,61	17,03	85,83	17,03	88,04	17,03	89,47	17,57	90,63	18,24	91,66	19,58	92,16	21,19	
	435	65,82	24,94	73,89	24,94	79,60	24,94	82,71	24,94	85,83	24,94	87,86	25,48	89,50	26,15	90,92	27,49	91,66	29,10	
	580			68,48	32,85	75,79	32,85	79,75	32,85	83,74	32,85	86,35	33,39	88,41	34,06	90,26	35,40	91,16	37,01	
	725					72,10	40,77	76,90	40,77	81,73	40,77	84,88	41,17	87,36	41,97	89,60	43,31	90,71	44,92	
	870							74,13	48,68	79,78	48,68	83,45	49,08	86,35	49,89	88,97	51,23	90,26	52,84	
	1015									77,88	56,59	82,05	56,99	85,38	57,80	88,36	59,14	89,81	60,75	
	1160											80,70	64,90	84,40	65,71	87,75	67,05	89,39	68,66	
	1305											87,27	72,82	83,48	73,62	87,15	74,96	88,97	76,57	
	1450													82,53	81,40	86,57	82,87	88,57	84,48	
660-46	145	100,11	11,00	104,44	11,00	107,53	11,00	109,19	11,00	110,88	11,00	111,96	11,40	112,83	12,20	113,63	13,54	114,00	15,15	
	290	88,20	20,65	96,04	20,65	101,56	20,65	104,57	20,65	107,61	20,65	109,59	21,19	111,14	21,86	112,57	23,33	113,26	24,94	
	435	77,22	30,44	88,26	30,44	96,07	30,44	100,32	30,44	104,60	30,44	107,40	30,84	109,59	31,65	111,59	32,99	112,57	34,60	
	580					90,84	40,23	96,28	40,23	101,75	40,23	105,31	40,63	108,13	41,30	110,64	42,78	111,91	44,39	
	725							92,37	49,89	98,97	49,89	103,28	50,29	106,71	51,09	109,77	52,43	111,28	54,04	
	870									96,31	59,67	101,32	60,08	105,31	60,75	108,90	62,22	110,67	63,83	
	1015											99,42	69,87	103,96	70,54	108,06	71,88	110,06	73,49	
	1160											97,57	79,52	102,64	80,19	107,21	81,67	109,48	83,28	
	1305													101,35	89,98	106,42	91,46	108,90	92,93	
	1450													100,08	99,77	105,60	101,11	108,35	102,72	
940-42	145	117,22	13,28	122,84	13,28	126,80	13,28	128,96	13,28	131,13	13,28	132,53	13,95	133,66	15,02	134,67	17,03	135,17	19,31	
	290	101,85	24,81	111,96	24,81	119,12	24,81	123,00	24,81	126,90	24,81	129,47	25,48	131,50	26,55	133,29	28,56	134,19	30,84	
	435	87,65	36,48	101,90	36,48	112,02	36,48	117,51	36,48	123,02	36,48	126,61	37,01	129,49	38,08	132,05	40,10	133,32	42,38	
	580			92,37	48,01	105,26	48,01	112,28	48,01	119,33	48,01	123,92	48,68	127,56	49,62	130,84	51,63	132,45	53,91	
	725					98,76	59,54	107,24	59,54	115,76	59,54	121,33	60,21	125,74	61,15	129,68	63,16	131,66	65,44	
	870							102,35	71,07	112,31	71,07	118,80	71,74	123,95	72,68	128,57	74,83	130,86	76,97	
	1015							97,57	82,07	108,95	82,61	116,34	83,28	122,21	84,21	127,49	86,36	130,07	88,64	
	1160									105,65	94,14	113,94	94,81	120,52	95,75	126,40	97,89	129,33	100,17	
	1305									102,4	105,67	111,57	106,34	118,83	107,41	125,35	109,43	128,57	111,71	
	1450											109,24	117,87	117,19	118,95	124,32	120,96	127,86	123,24	
940-46	145	144,49	15,69	150,11	15,69	154,07	15,69	156,24	15,69	158,40	15,69	159,83	16,36	160,93	17,30	161,94	19,31	162,44	21,59	
	290	129,12	29,50	139,23	29,50	146,39	29,50	150,27	29,50	154,20	29,50	156,74	30,17	158,77	31,11	160,56	33,26	161,49	35,54	
	435	114,92	43,31	129,18	43,31	139,29	43,31	144,78	43,31	150,30	43,31	153,89	43,98	156,76	45,06	159,32	47,07	160,59	49,35	
	580					132,53	57,26	139,55	57,26	146,60	57,26	151,19	57,80	154,84	58,87	158,11	60,88	159,75	63,16	
	725					126,03	71,07	134,51	71,07	143,04	71,07	148,61	71,74	153,01	72,68	156,95	74,83	158,93	76,97	
	870							129,62	84,89	139,58	84,89	146,07	85,56	151,22	86,63	155,84	88,64	158,14	90,92	
	1015							124,87	98,70	136,22	98,70	143,62	99,37	149,48	100,44	154,76	102,45	157,34	104,73	
	1160									132,92	112,64	141,21	113,31	147,79	114,25	153,67	116,26	156,60	118,54	
	1305											138,84	127,13	146,10	128,20	152,62	130,21	155,87	132,49	
	1450											136,51	140,94	144,46	142,01	151,59	144,02	155,13	146,30	

Blackmer se réserve le droit de modifier sans préavis les données figurant dans le tableau.

Vitesse n=950 tr/min
NORME MÉTRIQUE

Taille	Pression ΔP bar	Viscosité (mm ² /s)																	
		3		6		12		20		40		75		150		380		760	
		Débit l/min	Puissance kW	Débit l/min	Puissance kW	Débit l/min	Puissance kW	Débit l/min	Puissance kW	Débit l/min	Puissance kW	Débit l/min	Puissance kW	Débit l/min	Puissance kW	Débit l/min	Puissance kW	Débit l/min	Puissance kW
440-46	10,0	218	5,5	262	5,5	271	5,5	275	5,5	280	5,5	283	5,7	286	6,1	288	6,8	289	7,7
	20,0	189	10,4	238	10,4	254	10,4	262	10,4	271	10,4	276	10,6	281	11	285	11,7	287	12,5
	30,0	162	15,2	216	15,2	238	15,2	250	15,2	262	15,2	270	15,5	276	15,8	282	16,6	285	17,4
	40,0					223	20,1	239	20,1	254	20,1	264	20,3	272	20,7	279	21,4	283	22,3
	50,0							228	24,9	246	24,9	259	25,2	268	25,6	277	26,3	281	27,1
	60,0									239	29,8	253	30	264	30,4	274	31,1	279	32
	70,0									231	34,7	248	34,9	260	35,3	272	36	278	36,8
	80,0											242	39,8	257	40,1	270	40,9	276	41,7
	90,0													253	45	267	45,7	274	46,6
	100,0													249	49,9	265	50,6	273	51,4
660-40	10,0	273	6,8	324	6,8	333	6,8	338	6,8	342	6,8	345	7,2	348	7,7	350	8,8	351	9,9
	20,0	245	12,7	301	12,7	316	12,7	325	12,7	333	12,7	339	13,1	343	13,6	347	14,6	349	15,8
	30,0	218	18,6	280	18,6	301	18,6	313	18,6	325	18,6	333	19	339	19,5	344	20,5	347	21,7
	40,0			259	24,5	287	24,5	302	24,5	317	24,5	327	24,9	335	25,4	342	26,4	345	27,6
	50,0					273	30,4	291	30,4	309	30,4	321	30,7	331	31,3	339	32,3	343	33,5
	60,0							281	36,3	302	36,3	316	36,6	327	37,2	337	38,2	342	39,4
	70,0									295	42,2	311	42,5	323	43,1	334	44,1	340	45,3
	80,0											306	48,4	319	49	332	50	338	51,2
	90,0											330	54,3	316	54,9	330	55,9	337	57,1
	100,0													312	60,7	328	61,8	335	63
660-46	10,0	332	8,2	395	8,2	407	8,2	413	8,2	420	8,2	424	8,5	427	9,1	430	10,1	432	11,3
	20,0	292	15,4	364	15,4	384	15,4	396	15,4	407	15,4	415	15,8	421	16,3	426	17,4	429	18,6
	30,0	256	22,7	334	22,7	364	22,7	380	22,7	396	22,7	407	23	415	23,6	422	24,6	426	25,8
	40,0					344	30	364	30	385	30	399	30,3	409	30,8	419	31,9	424	33,1
	50,0							350	37,2	375	37,2	391	37,5	404	38,1	416	39,1	421	40,3
	60,0									365	44,5	384	44,8	399	45,3	412	46,4	419	47,6
	70,0											376	52,1	394	52,6	409	53,6	417	54,8
	80,0											369	59,3	389	59,8	406	60,9	414	62,1
	90,0													384	67,1	403	68,2	412	69,3
	100,0													379	74,4	400	75,4	410	76,6
940-42	10,0	388	9,9	465	9,9	480	9,9	488	9,9	496	9,9	502	10,4	506	11,2	510	12,7	512	14,4
	20,0	337	18,5	424	18,5	451	18,5	466	18,5	480	18,5	490	19	498	19,8	505	21,3	508	23
	30,0	290	27,2	386	27,2	424	27,2	445	27,2	466	27,2	479	27,6	490	28,4	500	29,9	505	31,6
	40,0			350	35,8	398	35,8	425	35,8	452	35,8	469	36,3	483	37	495	38,5	501	40,2
	50,0					374	44,4	406	44,4	438	44,4	459	44,9	476	45,6	491	47,1	498	48,8
	60,0							387	53	425	53	450	53,5	469	54,2	487	55,8	495	57,4
	70,0							369	61,2	412	61,6	440	62,1	463	62,8	483	64,4	492	66,1
	80,0									400	70,2	431	70,7	456	71,4	478	73	490	74,7
	90,0									388	78,8	422	79,3	450	80,1	474	81,6	487	83,3
	100,0											414	87,9	444	88,7	471	90,2	484	91,9
940-46	10,0	479	11,7	568	11,7	583	11,7	591	11,7	600	11,7	605	12,2	609	12,9	613	14,4	615	16,1
	20,0	428	22	527	22	554	22	569	22	584	22	593	22,5	601	23,2	608	24,8	611	26,5
	30,0	381	32,3	489	32,3	527	32,3	548	32,3	569	32,3	583	32,8	593	33,6	603	35,1	608	36,8
	40,0					502	42,7	528	42,7	555	42,7	572	43,1	586	43,9	599	45,4	605	47,1
	50,0					477	53	509	53	541	53	563	53,5	579	54,2	594	55,8	602	57,4
	60,0							491	63,3	528	63,3	553	63,8	572	64,6	590	66,1	599	67,8
	70,0							473	73,6	516	73,6	544	74,1	566	74,9	586	76,4	596	78,1
	80,0									503	84	535	84,5	559	85,2	582	86,7	593	88,4
	90,0											526	94,8	553	95,6	578	97,1	590	98,8
	100,0											517	105	547	106	574	107	587	109

Blackmer se réserve le droit de modifier sans préavis les données figurant dans le tableau.

Vitesse n=1150 tr/min
NORME MÉTRIQUE

Taille	Pression ΔP bar	Viscosité (mm ² /s)																	
		3		6		12		20		40		75		150		380		760	
		Débit l/min	Puissance kW	Débit l/min	Puissance kW	Débit l/min	Puissance kW	Débit l/min	Puissance kW	Débit l/min	Puissance kW	Débit l/min	Puissance kW	Débit l/min	Puissance kW	Débit l/min	Puissance kW	Débit l/min	Puissance kW
40-38	10,0	19,7	0,50	21,3	0,50	22,5	0,50	23,1	0,50	23,8	0,50	24,2	0,60	24,5	0,60	24,8	0,80	24,9	0,90
	20,0	4,01	1,34	18,2	1	20,2	1	21,4	1	22,5	1	23,3	1	23,9	1,1	24,4	1,2	24,7	1,3
	30,0	2,9	1,88	15,2	1,4	18,2	1,4	19,8	1,4	21,4	1,4	22,4	1,4	23,3	1,5	24	1,6	24,4	1,8
	40,0			12,4	1,8	16,2	1,8	18,2	1,8	20,3	1,8	21,7	1,8	22,7	1,9	23,7	2	24,2	2,2
	50,0					14,3	2,2	16,8	2,2	19,3	2,2	20,9	2,3	22,2	2,3	23,3	2,5	23,9	2,6
	60,0							15,4	2,6	18,3	2,6	20,2	2,7	21,7	2,7	23	2,9	23,7	3
	70,0									17,3	3,1	19,4	3,1	21,2	3,2	22,7	3,3	23,5	3,4
	80,0									16,3	3,5	18,7	3,5	20,7	3,6	22,4	3,7	23,2	3,9
	90,0											18	3,9	20,2	4	22,1	4,1	23	4,3
	100,0											17,4	4,4	19,7	4,4	21,8	4,6	22,8	4,7
40-46	10,0	6,89	0,94	28,4	0,7	29,9	0,7	30,8	0,7	31,6	0,7	32,2	0,7	32,7	0,8	33,1	0,9	33,3	1,1
	20,0	5,28	1,61	24	1,2	26,9	1,2	28,4	1,2	30	1,2	31	1,3	31,8	1,3	32,5	1,5	32,9	1,6
	30,0	3,8	2,41	20,1	1,8	24,1	1,8	26,2	1,8	28,4	1,8	29,9	1,8	31	1,9	32	2	32,5	2,2
	40,0					21,4	2,4	24,2	2,4	27	2,4	28,8	2,4	30,2	2,5	31,5	2,6	32,2	2,7
	50,0							22,2	2,9	25,6	2,9	27,8	3	29,5	3	31,1	3,2	31,9	3,3
	60,0									24,2	3,5	26,8	3,5	28,8	3,6	30,6	3,7	31,5	3,9
	70,0									22,8	4	25,8	4,1	28,1	4,2	30,2	4,3	31,2	4,4
	80,0											24,8	4,7	27,4	4,7	29,8	4,8	30,9	5
	90,0													26,8	5,3	29,4	5,4	30,6	5,6
	100,0													26,1	5,8	28,9	6	30,3	6,1
80-36	10,0	9,79	1,21	39,7	0,9	41,6	0,9	42,6	0,9	43,6	0,9	44,3	1	44,8	1,1	45,3	1,3	45,5	1,5
	20,0	7,87	2,28	34,6	1,7	38	1,7	39,8	1,7	41,7	1,7	42,9	1,8	43,8	1,8	44,7	2	45,1	2,2
	30,0	6,10	3,35	29,9	2,5	34,6	2,5	37,2	2,5	39,8	2,5	41,5	2,5	42,9	2,6	44,1	2,8	44,7	3
	40,0			25,3	3,2	31,4	3,2	34,7	3,2	38,1	3,2	40,2	3,3	42	3,4	43,5	3,6	44,3	3,8
	50,0					28,4	4	32,4	4	36,4	4	39	4,1	41,1	4,1	43	4,3	43,9	4,5
	60,0							30,1	4,8	34,8	4,8	37,8	4,8	40,3	4,9	42,4	5,1	43,5	5,3
	70,0							27,8	5,5	33,2	5,5	36,7	5,6	39,4	5,7	41,9	5,9	43,1	6,1
	80,0									31,6	6,3	35,5	6,4	38,6	6,5	41,4	6,6	42,8	6,8
	90,0											34,4	7,1	37,8	7,2	40,9	7,4	42,4	7,6
	100,0											33,3	7,9	37,1	8	40,4	8,2	42,1	8,4
80-42	10,0	11,51	1,48	47,2	1,1	49,8	1,1	51,2	1,1	52,6	1,1	53,5	1,2	54,2	1,2	54,9	1,4	55,2	1,6
	20,0	8,87	2,68	40,2	2	44,8	2	47,3	2	49,9	2	51,5	2,1	52,8	2,2	54	2,4	54,6	2,6
	30,0	6,44	4,02	33,7	3	40,2	3	43,8	3	47,4	3	49,7	3	51,5	3,1	53,2	3,3	54	3,5
	40,0			27,5	3,9	35,9	3,9	40,4	3,9	45	3,9	47,9	4	50,3	4	52,4	4,2	53,5	4,4
	50,0					31,6	4,8	37,1	4,8	42,7	4,8	46,3	4,9	49,1	5	51,7	5,2	52,9	5,4
	60,0							34	5,8	40,4	5,8	44,6	5,8	48	5,9	50,9	6,1	52,4	6,3
	70,0									38,2	6,7	43	6,7	46,8	6,8	50,2	7	51,9	7,2
	80,0									36,1	7,6	41,5	7,7	45,7	7,8	49,5	8	51,4	8,2
	90,0											39,9	8,6	44,6	8,7	48,9	8,9	51	9,1
	100,0											38,4	9,5	43,6	9,6	48,2	9,8	50,5	10
80-46	10,0	14,12	1,74	57,1	1,3	59,7	1,3	61,1	1,3	62,5	1,3	63,4	1,3	64,1	1,4	64,8	1,6	65,1	1,8
	20,0	11,48	3,22	50,1	2,4	54,7	2,4	57,2	2,4	59,8	2,4	61,4	2,4	62,7	2,5	63,9	2,7	64,5	2,9
	30,0	9,06	4,69	43,6	3,5	50,1	3,5	53,7	3,5	57,2	3,5	59,6	3,5	61,4	3,6	63,1	3,8	63,9	4
	40,0					45,7	4,6	50,3	4,6	54,8	4,6	57,8	4,6	60,2	4,7	62,3	4,9	63,3	5,1
	50,0							47	5,6	52,5	5,6	56,1	5,7	59	5,8	61,5	6	62,8	6,2
	60,0									50,3	6,7	54,5	6,8	57,8	6,9	60,8	7,1	62,3	7,3
	70,0									48,1	7,8	52,9	7,9	56,7	8	60,1	8,2	61,8	8,4
	80,0											51,4	9	55,6	9,1	59,4	9,3	61,3	9,5
	90,0													54,5	10,2	58,7	10,4	60,8	10,6
	100,0													53,5	11,3	58,1	11,5	60,4	11,7
120-42	10,0	16,68	2,15	67,9	1,6	71,2	1,6	73	1,6	74,8	1,6	76	1,7	76,8	1,8	77,7	2,2	78,1	2,5
	20,0	13,31	3,89	58,8	2,9	64,8	2,9	68	2,9	71,3	2,9	73,4	3	75,1	3,2	76,6	3,5	77,3	3,8
	30,0	10,16	5,63	50,4	4,2	58,9	4,2	63,4	4,2	68,1	4,2	71,1	4,3	73,4	4,5	75,6	4,8	76,6	5,1
	40,0			42,4	5,6	53,2	5,6	59,1	5,6	65	5,6	68,8	5,7	71,9	5,8	74,6	6,1	75,9	6,5
	50,0					47,8	6,9	54,9	6,9	62	6,9	66,6	7	70,3	7,1	73,6	7,4	75,3	7,8
	60,0							50,8	8,2	59,1	8,2	64,5	8,3	68,8	8,4	72,7	8,8	74,6	9,1
	70,0									56,3	9,5	62,5	9,6	67,4	9,8	71,8	10,1	74	10,4
	80,0									53,5	10,8	60,5	10,9	66	11,1	70,9	11,4	73,3	11,7
	90,0											58,5	12,3	64,6	12,4	70	12,7	72,7	13,1
	100,0											56,6	13,6	63,2	13,7	69,1	14	72,1	14,4

Blackmer se réserve le droit de modifier sans préavis les données figurant dans le tableau.

Vitesse n=1150 tr/min

NORME MÉTRIQUE

Taille	Pression ΔP bar	Viscosité (mm ² /s)																		
		3		6		12		20		40		75		150		380		760		
		Débit l/min	Puissance kW	Débit l/min	Puissance kW	Débit l/min	Puissance kW	Débit l/min	Puissance kW	Débit l/min	Puissance kW	Débit l/min	Puissance kW	Débit l/min	Puissance kW	Débit l/min	Puissance kW	Débit l/min	Puissance kW	
120-46	10,0	20,54	2,41	82,4	1,8	85,7	1,8	87,5	1,8	89,3	1,8	90,5	1,9	91,4	2,1	92,3	2,4	92,7	2,7	
	20,0	17,16	4,56	73,4	3,4	79,3	3,4	82,5	3,4	85,8	3,4	87,9	3,5	89,6	3,7	91,1	4	91,9	4,3	
	30,0	14,02	6,71	65	5	73,4	5	77,9	5	82,5	5	85,6	5,1	87,9	5,2	90,1	5,5	91,1	5,9	
	40,0					67,8	6,5	73,7	6,5	79,5	6,5	83,3	6,6	86,3	6,8	89,1	7,1	90,4	7,4	
	50,0							69,5	8,1	76,6	8,1	81,1	8,2	84,8	8,3	88,1	8,7	89,7	9	
	60,0									73,7	9,7	79	9,8	83,3	9,9	87,2	10,2	89,1	10,6	
	70,0									70,9	11,2	77	11,3	81,9	11,5	86,3	11,8	88,4	12,1	
	80,0												75,1	12,9	80,4	13	85,4	13,3	87,8	13,7
	90,0														79	14,6	84,5	14,9	87,2	15,3
	100,0														77,7	16,2	83,6	16,5	86,6	16,8
210-40	10,0	30,54	3,62	121	2,7	125	2,7	127	2,7	129	2,7	130	2,8	131	3,1	132	3,5	133	4,1	
	20,0	26,72	6,57	111	4,9	117	4,9	121	4,9	125	4,9	127	5	129	5,3	131	5,8	132	6,3	
	30,0	23,15	9,52	101	7,1	111	7,1	116	7,1	121	7,1	125	7,3	127	7,5	130	8	131	8,5	
	40,0			92,1	9,3	104	9,3	111	9,3	118	9,3	122	9,5	125	9,7	129	10,2	130	10,8	
	50,0					98,1	11,6	106	11,6	114	11,6	120	11,7	124	12	128	12,5	129	13	
	60,0							102	13,8	111	13,8	117	14	122	14,2	126	14,7	129	15,2	
	70,0							97	16	108	16	115	16,2	120	16,4	125	16,9	128	17,5	
	80,0									105	18,3	113	18,4	119	18,7	124	19,2	127	19,7	
	90,0											110	20,7	117	20,9	123	21,4	126	21,9	
	100,0												108	22,9	116	23,1	122	23,6	126	24,2
210-46	10,0	37,83	4,29	151	3,2	156	3,2	158	3,2	161	3,2	163	3,4	164	3,6	166	4,1	166	4,6	
	20,0	32,58	8,05	136	6	146	6	151	6	156	6	159	6,2	162	6,4	164	6,9	165	7,4	
	30,0	27,72	11,80	123	8,8	137	8,8	144	8,8	151	8,8	155	9	159	9,2	162	9,7	164	10,2	
	40,0					128	11,6	137	11,6	146	11,6	152	11,8	157	12	161	12,5	163	13,1	
	50,0							130	14,4	141	14,4	149	14,6	154	14,8	159	15,3	162	15,9	
	60,0									137	17,2	145	17,4	152	17,6	158	18,1	161	18,7	
	70,0									133	20	142	20,2	150	20,4	156	20,9	160	21,5	
	80,0											139	23	148	23,2	155	23,7	159	24,3	
	90,0													145	26	154	26,5	158	27,1	
	100,0														143	28,8	152	29,3	157	29,9
280-43	10,0	43,93	5,23	175	3,9	181	3,9	185	3,9	188	3,9	190	4,2	192	4,5	194	5,3	194	6,1	
	20,0	37,57	9,66	158	7,2	169	7,2	175	7,2	181	7,2	185	7,4	189	7,8	191	8,5	193	9,3	
	30,0	31,71	14,08	142	10,5	158	10,5	167	10,5	175	10,5	181	10,7	185	11,1	189	11,8	191	12,6	
	40,0			127	13,7	148	13,7	158	13,7	170	13,7	177	14	182	14,3	188	15,1	190	15,9	
	50,0					137	17	151	17	164	17	173	17,2	180	17,6	186	18,3	189	19,2	
	60,0							143	20,3	159	20,3	169	20,5	177	20,9	184	21,6	188	22,4	
	70,0									153	23,6	165	23,8	174	24,2	182	24,9	186	25,7	
	80,0											161	27,1	171	27,4	181	28,2	185	29	
	90,0											157	30,3	169	30,7	179	31,4	184	32,3	
	100,0													166	34	177	34,7	183	35,5	
280-46	10,0	50,77	5,77	201	4,3	207	4,3	211	4,3	214	4,3	216	4,6	218	4,9	220	5,7	220	6,5	
	20,0	44,43	10,86	184	8,1	195	8,1	201	8,1	207	8,1	211	8,3	215	8,7	217	9,4	219	10,2	
	30,0	38,54	15,82	168	11,8	184	11,8	193	11,8	201	11,8	207	12	211	12,4	215	13,1	217	13,9	
	40,0					173	15,5	184	15,5	195	15,5	203	15,7	208	16,1	214	16,8	216	17,6	
	50,0							177	19,2	190	19,2	199	19,4	206	19,8	212	20,5	215	21,3	
	60,0									185	22,9	195	23,1	203	23,5	210	24,2	214	25	
	70,0									179	26,6	191	26,8	200	27,2	208	27,9	212	28,7	
	80,0											187	30,5	197	30,9	207	31,6	211	32,4	
	90,0													195	34,6	205	35,3	210	36,1	
	100,0														192	38,3	203	39	209	39,9
440-40	10,0	65,13	7,51	256	5,6	262	5,6	265	5,6	269	5,6	271	5,9	273	6,5	275	7,5	275	8,7	
	20,0	58,61	13,68	238	10,2	250	10,2	256	10,2	262	10,2	266	10,5	269	11,1	272	12,2	274	13,4	
	30,0	52,59	19,85	222	14,8	238	14,8	247	14,8	256	14,8	262	15,2	266	15,7	270	16,8	272	18	
	40,0			207	19,4	227	19,4	239	19,4	250	19,4	257	19,8	263	20,3	268	21,4	271	22,6	
	50,0					217	24,1	231	24,1	244	24,1	253	24,4	260	24,9	267	26	270	27,2	
	60,0							223	28,7	239	28,7	249	29	257	29,6	265	30,6	268	31,9	
	70,0							215	33,3	233	33,3	245	33,7	255	34,2	263	35,3	267	36,5	
	80,0									228	37,9	241	38,3	252	38,8	261	39,9	266	41,1	
	90,0													237	42,9	249	43,4	260	45,7	
	100,0														234	47,5	246	48,1	264	50,3

Blackmer se réserve le droit de modifier sans préavis les données figurant dans le tableau.

NORME AMÉRICAINE

Vitesse n=1150 tr/min

Taille	Pression PSI	Viscosité (mm ² /s)																		
		3		6		12		20		40		75		150		380		760		
		Débit gal/min	Puissance HP	Débit gal/min	Puissance HP	Débit gal/min	Puissance HP	Débit gal/min	Puissance HP	Débit gal/min	Puissance HP	Débit gal/min	Puissance HP	Débit gal/min	Puissance HP	Débit gal/min	Puissance HP	Débit gal/min	Puissance HP	
440-46	145	82,13	9,12	85,38	9,12	87,67	9,12	88,92	9,12	90,18	9,12	91,00	9,66	91,63	10,33	92,22	11,80	92,51	13,41	
	290	73,21	17,03	79,07	17,03	83,21	17,03	85,46	17,03	87,73	17,03	89,21	17,57	90,37	18,24	91,42	19,71	91,95	21,32	
	435	65,00	24,94	73,26	24,94	79,09	24,94	82,29	24,94	85,48	24,94	87,57	25,34	89,21	26,15	90,71	27,62	91,42	29,23	
	580					75,19	32,85	79,25	32,85	83,34	32,85	86,01	33,26	88,12	34,06	90,00	35,40	90,95	37,01	
	725							76,35	40,77	81,29	40,77	84,51	41,17	87,04	41,84	89,34	43,31	90,47	44,92	
	870									79,28	48,54	83,03	49,08	86,01	49,75	88,68	51,23	90,02	52,84	
	1015									77,33	56,46	81,60	56,99	85,01	57,66	88,04	59,14	89,58	60,75	
	1160												80,23	64,90	84,03	65,57	87,44	67,05	89,13	68,66
	1305													83,05	73,49	86,83	74,96	88,70	76,57	
	1450													82,10	81,40	86,22	82,87	88,28	84,48	
660-40	145	102,22	11,40	105,39	11,40	107,63	11,40	108,85	11,40	110,09	11,40	110,88	12,07	111,51	13,14	112,07	15,15	112,36	17,57	
	290	93,51	20,92	99,24	20,92	103,28	20,92	105,47	20,92	107,69	20,92	109,14	21,59	110,27	22,66	111,30	24,81	111,80	27,09	
	435	85,48	30,57	93,56	30,57	99,26	30,57	102,38	30,57	105,49	30,57	107,53	31,25	109,14	32,18	110,59	34,33	111,30	36,61	
	580			88,15	40,10	95,44	40,10	99,42	40,10	103,41	40,10	106,00	40,77	108,06	41,84	109,90	43,85	110,83	46,26	
	725					91,77	49,62	96,57	49,62	101,40	49,62	104,54	50,29	107,03	51,36	109,27	53,51	110,38	55,79	
	870							93,80	59,27	99,45	59,27	103,12	59,94	106,02	61,02	108,64	63,03	109,93	65,31	
	1015											97,52	68,79	101,72	69,46	105,05	70,54	108,00	72,55	
	1160												100,35	79,12	104,07	80,06	107,40	82,20	109,06	84,48
	1305												99,03	88,64	103,12	89,71	106,81	91,72	108,64	94,14
	1450													102,19	99,23	106,23	101,38	108,21	103,66	
660-46	145	124,29	13,54	128,65	13,54	131,71	13,54	133,40	13,54	135,06	13,54	136,17	14,21	137,04	15,29	137,81	17,43	138,20	19,71	
	290	112,41	25,34	120,23	25,34	125,77	25,34	128,78	25,34	131,82	25,34	133,80	26,02	135,35	27,09	136,75	29,23	137,44	31,51	
	435	101,40	37,15	112,46	37,15	120,28	37,15	124,53	37,15	128,81	37,15	131,58	37,82	133,80	38,89	135,78	40,90	136,75	43,31	
	580					115,05	48,95	120,46	48,95	125,93	48,95	129,49	49,62	132,32	50,69	134,85	52,70	136,09	55,12	
	725							116,58	60,75	123,18	60,75	127,49	61,42	130,89	62,36	133,95	64,50	135,48	66,78	
	870									120,52	72,55	125,53	73,22	129,52	74,16	133,08	76,30	134,85	78,58	
	1015											123,63	84,89	128,17	85,96	132,24	88,10	134,27	90,38	
	1160											121,76	96,69	126,85	97,76	131,42	99,90	133,66	102,18	
	1305												125,56	109,56	130,60	111,57	133,11	113,99		
	1450												124,29	121,36	129,81	123,37	132,53	125,79		
940-42	145	145,91	16,63	151,54	16,63	155,50	16,63	157,66	16,63	159,83	16,63	161,25	17,57	162,36	19,04	163,39	21,99	163,86	25,34	
	290	130,55	30,57	140,66	30,57	147,81	30,57	151,72	30,57	155,63	30,57	158,19	31,51	160,20	32,99	162,02	35,94	162,91	39,29	
	435	116,34	44,52	130,63	44,52	140,71	44,52	146,20	44,52	151,75	44,52	155,34	45,46	158,19	46,94	160,75	50,02	162,02	53,37	
	580			121,07	58,47	133,95	58,47	140,98	58,47	148,02	58,47	152,64	59,54	156,29	61,02	159,56	63,97	161,17	67,32	
	725					127,46	72,55	135,93	72,55	144,49	72,55	150,03	73,49	154,44	74,96	158,40	77,91	160,35	81,26	
	870							131,05	86,49	141,03	86,49	147,52	87,43	152,64	88,91	157,26	91,86	159,56	95,21	
	1015							126,30	100,44	137,65	100,44	145,04	101,38	150,93	102,85	156,18	105,94	158,80	109,16	
	1160									134,35	114,39	142,64	115,33	149,21	116,80	155,13	119,89	158,03	123,24	
	1305									131,13	128,33	140,29	129,41	147,55	130,88	154,07	133,83	157,29	137,18	
	1450											137,97	143,35	145,91	144,83	153,04	147,78	156,55	151,13	
940-46	145	178,94	19,44	184,56	19,44	188,52	19,44	190,69	19,44	192,85	19,44	194,28	20,38	195,39	21,86	196,39	24,81	196,89	28,16	
	290	163,57	36,21	173,69	36,21	180,84	36,21	184,72	36,21	188,65	36,21	191,19	37,15	193,22	38,62	195,02	41,57	195,94	44,92	
	435	149,37	52,97	163,63	52,97	173,74	52,97	179,23	52,97	184,75	52,97	188,34	53,91	191,22	55,38	193,78	58,33	195,04	61,69	
	580					166,98	69,73	174,00	69,73	181,05	69,73	185,64	70,67	189,29	72,15	192,56	75,10	194,20	78,45	
	725					160,49	86,49	168,96	86,49	177,49	86,49	183,06	87,43	187,47	88,91	191,40	91,86	193,38	95,21	
	870							164,08	103,26	174,03	103,26	180,52	104,20	185,67	105,67	190,29	108,62	192,59	111,97	
	1015							159,32	120,02	170,68	120,02	178,07	120,96	183,93	122,43	189,21	125,38	191,80	128,74	
	1160									167,38	136,78	175,67	137,72	182,24	139,20	188,13	142,28	191,06	145,50	
	1305											173,29	154,48	180,55	155,96	187,07	159,04	190,32	162,26	
	1450											170,97	171,25	178,91	172,72	186,04	175,81	189,58	179,16	

Blackmer se réserve le droit de modifier sans préavis les données figurant dans le tableau.

Vitesse n=1150 tr/min
NORME MÉTRIQUE

Taille	Pression ΔP bar	Viscosité (mm ² /s)																			
		3		6		12		20		40		75		150		380		760			
		Débit l/min	Puissance kW	Débit l/min	Puissance kW	Débit l/min	Puissance kW	Débit l/min	Puissance kW	Débit l/min	Puissance kW	Débit l/min	Puissance kW	Débit l/min	Puissance kW	Débit l/min	Puissance kW	Débit l/min	Puissance kW		
440-46	10,0	82,13	9,12	323	6,8	332	6,8	337	6,8	341	6,8	344	7,2	347	7,7	349	8,8	350	10		
	20,0	73,21	17,03	299	12,7	315	12,7	323	12,7	332	12,7	338	13,1	342	13,6	346	14,7	348	15,9		
	30,0	65,00	24,94	277	18,6	299	18,6	311	18,6	324	18,6	331	18,9	338	19,5	343	20,6	346	21,8		
	40,0					285	24,5	300	24,5	315	24,5	326	24,8	334	25,4	341	26,4	344	27,6		
	50,0							289	30,4	308	30,4	320	30,7	329	31,2	338	32,3	342	33,5		
	60,0									300	36,2	314	36,6	326	37,1	336	38,2	341	39,4		
	70,0									293	42,1	309	42,5	322	43	333	44,1	339	45,3		
	80,0												304	48,4	318	48,9	331	50	337	51,2	
	90,0														314	54,8	329	55,9	336	57,1	
	100,0														311	60,7	326	61,8	334	63	
660-40	10,0	102,22	11,40	399	8,5	407	8,5	412	8,5	417	8,5	420	9	422	9,8	424	11,3	425	13,1		
	20,0	93,51	20,92	376	15,6	391	15,6	399	15,6	408	15,6	413	16,1	417	16,9	421	18,5	423	20,2		
	30,0	85,48	30,57	354	22,8	376	22,8	388	22,8	399	22,8	407	23,3	413	24	419	25,6	421	27,3		
	40,0			334	29,9	361	29,9	376	29,9	391	29,9	401	30,4	409	31,2	416	32,7	420	34,5		
	50,0					347	37	366	37	384	37	396	37,5	405	38,3	414	39,9	418	41,6		
	60,0							355	44,2	376	44,2	390	44,7	401	45,5	411	47	416	48,7		
	70,0									369	51,3	385	51,8	398	52,6	409	54,1	414	55,9		
	80,0											380	59	394	59,7	407	61,3	413	63		
	90,0												375	66,1	390	66,9	404	68,4	411	70,2	
	100,0														387	74	402	75,6	410	77,3	
660-46	10,0	124,29	13,54	487	10,1	499	10,1	505	10,1	511	10,1	515	10,6	519	11,4	522	13	523	14,7		
	20,0	112,41	25,34	455	18,9	476	18,9	487	18,9	499	18,9	506	19,4	512	20,2	518	21,8	520	23,5		
	30,0	101,40	37,15	426	27,7	455	27,7	471	27,7	488	27,7	498	28,2	506	29	514	30,5	518	32,3		
	40,0					436	36,5	456	36,5	477	36,5	490	37	501	37,8	510	39,3	515	41,1		
	50,0							441	45,3	466	45,3	483	45,8	495	46,5	507	48,1	513	49,8		
	60,0									456	54,1	475	54,6	490	55,3	504	56,9	510	58,6		
	70,0											468	63,3	485	64,1	501	65,7	508	67,4		
	80,0												461	72,1	480	72,9	497	74,5	506	76,2	
	90,0														475	81,7	494	83,2	504	85	
	100,0														470	90,5	491	92	502	93,8	
940-42	10,0	145,91	16,63	574	12,4	589	12,4	597	12,4	605	12,4	610	13,1	615	14,2	618	16,4	620	18,9		
	20,0	130,55	30,57	532	22,8	560	22,8	574	22,8	589	22,8	599	23,5	606	24,6	613	26,8	617	29,3		
	30,0	116,34	44,52	494	33,2	533	33,2	553	33,2	574	33,2	588	33,9	599	35	609	37,3	613	39,8		
	40,0			458	43,6	507	43,6	534	43,6	560	43,6	578	44,4	592	45,5	604	47,7	610	50,2		
	50,0					482	54,1	515	54,1	547	54,1	568	54,8	585	55,9	600	58,1	607	60,6		
	60,0							496	64,5	534	64,5	558	65,2	578	66,3	595	68,5	604	71		
	70,0							478	74,9	521	74,9	549	75,6	571	76,7	591	79	601	81,4		
	80,0									509	85,3	540	86	565	87,1	587	89,4	598	91,9		
	90,0									496	95,7	531	96,5	559	97,6	583	99,8	595	102		
	100,0													522	107	552	108	579	110	593	113
940-46	10,0	178,94	19,44	699	14,5	714	14,5	722	14,5	730	14,5	735	15,2	740	16,3	743	18,5	745	21		
	20,0	163,57	36,21	657	27	685	27	699	27	714	27	724	27,7	731	28,8	738	31	742	33,5		
	30,0	149,37	52,97	619	39,5	658	39,5	678	39,5	699	39,5	713	40,2	724	41,3	734	43,5	738	46		
	40,0					632	52	659	52	685	52	703	52,7	717	53,8	729	56	735	58,5		
	50,0					608	64,5	640	64,5	672	64,5	693	65,2	710	66,3	725	68,5	732	71		
	60,0							621	77	659	77	683	77,7	703	78,8	720	81	729	83,5		
	70,0							603	89,5	646	89,5	674	90,2	696	91,3	716	93,5	726	96		
	80,0									634	102	665	103	690	104	712	106	723	108		
	90,0													656	115	683	116	708	119	720	121
	100,0														647	128	677	129	704	131	718

Blackmer se réserve le droit de modifier sans préavis les données figurant dans le tableau.

Vitesse n=1450 tr/min
NORME MÉTRIQUE

Taille	Pression ΔP bar	Viscosité (mm ² /s)																	
		3		6		12		20		40		75		150		380		760	
		Débit l/min	Puissance kW	Débit l/min	Puissance kW	Débit l/min	Puissance kW	Débit l/min	Puissance kW	Débit l/min	Puissance kW	Débit l/min	Puissance kW	Débit l/min	Puissance kW	Débit l/min	Puissance kW	Débit l/min	Puissance kW
40-38	10,0	26,3	0,7	27,9	0,7	29,1	0,7	29,7	0,7	30,4	0,7	30,8	0,8	31,1	0,9	31,4	1,1	31,5	1,3
	20,0	21,8	1,2	24,8	1,2	26,8	1,2	28	1,2	29,1	1,2	29,9	1,3	30,5	1,4	31	1,6	31,3	1,8
	30,0	17,6	1,8	21,8	1,8	24,8	1,8	26,4	1,8	28	1,8	29	1,8	29,9	1,9	30,6	2,1	31	2,4
	40,0	13,7	2,3	19	2,3	22,8	2,3	24,8	2,3	26,9	2,3	28,3	2,4	29,3	2,5	30,3	2,7	30,8	2,9
	50,0			16,3	2,8	20,9	2,8	23,4	2,8	25,9	2,8	27,5	2,9	28,8	3	29,9	3,2	30,5	3,4
	60,0					19,1	3,4	21,9	3,4	24,9	3,4	26,8	3,4	28,3	3,5	29,6	3,7	30,3	4
	70,0							20,6	3,9	23,9	3,9	26	4	27,8	4,1	29,3	4,3	30,1	4,5
	80,0									22,9	4,4	25,3	4,5	27,3	4,6	29	4,8	29,8	5
	90,0									22	5	24,6	5	26,8	5,1	28,7	5,3	29,6	5,6
	100,0									21	5,5	24	5,6	26,3	5,7	28,4	5,9	29,4	6,1
40-46	10,0	34,9	0,9	37,2	0,9	38,7	0,9	39,6	0,9	40,4	0,9	41	1	41,5	1,1	41,9	1,3	42	1,5
	20,0	28,8	1,6	32,8	1,6	35,7	1,6	37,2	1,6	38,8	1,6	39,8	1,7	40,6	1,8	41,3	2	41,7	2,2
	30,0	23,2	2,3	28,9	2,3	32,9	2,3	35	2,3	37,2	2,3	38,7	2,4	39,8	2,5	40,8	2,7	41,3	2,9
	40,0			25,1	3	30,2	3	33	3	35,8	3	37,6	3,1	39	3,2	40,3	3,4	41	3,6
	50,0					27,6	3,7	31	3,7	34,4	3,7	36,6	3,8	38,3	3,9	39,9	4,1	40,7	4,3
	60,0							29	4,4	33	4,4	35,6	4,5	37,6	4,6	39,4	4,8	40,3	5
	70,0							27,1	5,1	31,6	5,1	34,6	5,2	36,9	5,3	39	5,5	40	5,7
	80,0									30,3	5,9	33,6	5,9	36,2	6	38,6	6,2	39,7	6,5
	90,0											32,7	6,6	35,6	6,7	38,2	6,9	39,4	7,2
	100,0											31,8	7,3	34,9	7,4	37,7	7,6	39,1	7,9
80-36	10,0	49,1	1,2	51,8	1,2	53,6	1,2	54,6	1,2	55,7	1,2	56,3	1,3	56,9	1,5	57,3	1,7	57,6	2,1
	20,0	41,8	2,2	46,6	2,2	50	2,2	51,8	2,2	53,7	2,2	54,9	2,3	55,8	2,4	56,7	2,7	57,1	3
	30,0	35,1	3,2	41,9	3,2	46,6	3,2	49,2	3,2	51,8	3,2	53,5	3,3	54,9	3,4	56,1	3,7	56,7	4
	40,0	28,8	4,1	37,4	4,1	43,5	4,1	46,8	4,1	50,1	4,1	52,3	4,2	54	4,4	55,5	4,7	56,3	5
	50,0	22,6	5,1	33	5,1	40,4	5,1	44,4	5,1	48,4	5,1	51	5,2	53,1	5,3	55	5,6	55,9	5,9
	60,0					37,4	6,1	42,1	6,1	46,8	6,1	49,9	6,2	52,3	6,3	54,5	6,6	55,5	6,9
	70,0					34,5	7	39,8	7	45,2	7	48,7	7,1	51,5	7,3	53,9	7,6	55,2	7,9
	80,0					31,7	8	37,6	8	43,6	8	47,6	8,1	50,7	8,2	53,4	8,5	54,8	8,9
	90,0							35,5	9	42,1	9	46,4	9,1	49,9	9,2	52,9	9,5	54,5	9,8
	100,0							33,4	9,9	40,6	9,9	45,3	10	49,1	10,2	52,5	10,5	54,1	10,8
80-42	10,0	58,2	1,4	61,8	1,4	64,4	1,4	65,8	1,4	67,2	1,4	68,1	1,5	68,8	1,7	69,5	2	69,8	2,3
	20,0	48,3	2,6	54,8	2,6	59,4	2,6	61,9	2,6	64,5	2,6	66,1	2,7	67,4	2,8	68,6	3,1	69,2	3,5
	30,0	39,1	3,8	48,3	3,8	54,8	3,8	58,4	3,8	62	3,8	64,3	3,9	66,1	4	67,8	4,3	68,6	4,6
	40,0	30,3	5	42,1	5	50,5	5	55	5	59,6	5	62,5	5,1	64,9	5,2	67	5,5	68,1	5,8
	50,0					46,3	6,1	51,7	6,1	57,3	6,1	60,9	6,2	63,7	6,4	66,3	6,7	67,5	7
	60,0					42,2	7,3	48,6	7,3	55	7,3	59,2	7,4	62,6	7,5	65,5	7,8	67	8,2
	70,0							45,5	8,5	52,8	8,5	57,6	8,6	61,4	8,7	64,8	9	66,5	9,3
	80,0							42,5	9,7	50,7	9,7	56,1	9,8	60,3	9,9	64,1	10,2	66	10,5
	90,0									48,6	10,8	54,5	10,9	59,3	11,1	63,5	11,4	65,6	11,7
	100,0									46,6	12	53	12,1	58,2	12,3	62,8	12,5	65,1	12,9
80-46	10,0	70,7	1,6	74,3	1,6	76,8	1,6	78,2	1,6	79,6	1,6	80,5	1,7	81,2	1,9	81,9	2,2	82,2	2,5
	20,0	60,7	3	67,3	3	71,9	3	74,4	3	76,8	3	78,5	3,1	79,8	3,3	81	3,5	81,6	3,9
	30,0	51,5	4,4	60,8	4,4	67,3	4,4	70,8	4,4	74,4	4,4	76,7	4,5	78,5	4,6	80,2	4,9	81	5,3
	40,0					62,9	5,8	67,5	5,8	72	5,8	75	5,9	77,3	6	79,4	6,3	80,4	6,6
	50,0					58,7	7,2	64,2	7,2	69,7	7,2	73,3	7,3	76,2	7,4	78,6	7,7	79,9	8
	60,0							61	8,6	67,5	8,6	71,7	8,7	75	8,8	77,9	9,1	79,4	9,4
	70,0							58	9,9	65,3	9,9	70,1	10	73,9	10,2	77,2	10,5	78,9	10,8
	80,0									63,2	11,3	68,5	11,4	72,8	11,6	76,6	11,9	78,4	12,2
	90,0											67	12,8	71,7	12,9	75,9	13,2	77,9	13,6
	100,0											65,5	14,2	70,6	14,3	75,3	14,6	77,4	14,9
120-42	10,0	83,8	2,1	88,5	2,1	91,8	2,1	93,6	2,1	95,4	2,1	96,6	2,3	97,5	2,5	98,3	3	98,8	3,5
	20,0	71	3,8	79,4	3,8	85,3	3,8	88,6	3,8	91,9	3,8	94	3,9	95,7	4,2	97,2	4,7	98	5,2
	30,0	59,2	5,4	71,1	5,4	79,4	5,4	84	5,4	88,6	5,4	91,6	5,6	94	5,8	96,2	6,3	97,2	6,9
	40,0	47,9	7,1	63,1	7,1	73,9	7,1	79,6	7,1	85,5	7,1	89,4	7,2	92,4	7,5	95,1	8	96,5	8,5
	50,0					68,4	8,8	75,5	8,8	82,6	8,8	87,2	8,9	90,9	9,2	94,2	9,7	95,8	10,2
	60,0					63,2	10,4	71,5	10,4	79,7	10,4	85,1	10,6	89,4	10,8	93,2	11,3	95,2	11,9
	70,0							67,5	12,1	76,9	12,1	83	12,2	87,9	12,5	92,3	13	94,5	13,5
	80,0							63,6	13,7	74,2	13,7	81	13,9	86,5	14,2	91,4	14,6	93,9	15,2
	90,0									71,5	15,4	79,1	15,6	85,1	15,8	90,6	16,3	93,3	16,9
	100,0									68,8	17,1	77,1	17,2	83,7	17,5	89,7	18	92,7	18,5

Blackmer se réserve le droit de modifier sans préavis les données figurant dans le tableau.

Vitesse n=1450 tr/min

NORME MÉTRIQUE

Taille	Pression ΔP bar	Viscosité (mm ² /s)																	
		3		6		12		20		40		75		150		380		760	
		Débit l/min	Puissance kW	Débit l/min	Puissance kW	Débit l/min	Puissance kW	Débit l/min	Puissance kW	Débit l/min	Puissance kW	Débit l/min	Puissance kW	Débit l/min	Puissance kW	Débit l/min	Puissance kW	Débit l/min	Puissance kW
120-46	10,0	102	2,4	107	2,4	110	2,4	112	2,4	114	2,4	115	2,6	116	2,8	117	3,3	117	3,9
	20,0	89,3	4,4	97,8	4,4	104	4,4	107	4,4	110	4,4	112	4,5	114	4,8	116	5,3	116	5,8
	30,0	77,5	6,3	89,4	6,3	97,8	6,3	102	6,3	107	6,3	110	6,5	112	6,7	115	7,2	116	7,8
	40,0	66,3	8,3	81,4	8,3	92,2	8,3	98	8,3	104	8,3	108	8,5	111	8,7	114	9,2	115	9,8
	50,0					86,7	10,3	93,8	10,3	101	10,3	106	10,4	109	10,7	113	11,2	114	11,7
	60,0					81,5	12,3	89,7	12,3	98,1	12,3	104	12,4	108	12,7	112	13,2	114	13,7
	70,0							85,8	14,2	95,3	14,2	101	14,4	106	14,6	111	15,1	113	15,7
	80,0							81,9	16,2	92,5	16,2	99,4	16,4	105	16,6	110	17,1	112	17,7
	90,0									89,8	18,2	97,5	18,3	104	18,6	109	19,1	112	19,6
	100,0									87,1	20,1	95,5	20,3	102	20,5	108	21	111	21,6
210-40	10,0	151	3,5	156	3,5	160	3,5	162	3,5	164	3,5	165	3,7	166	4,1	167	4,9	168	5,7
	20,0	136	6,3	146	6,3	152	6,3	156	6,3	160	6,3	162	6,5	164	6,9	166	7,7	167	8,6
	30,0	123	9,1	136	9,1	146	9,1	151	9,1	156	9,1	159	9,4	162	9,7	165	10,5	166	11,4
	40,0					139	11,9	146	11,9	153	11,9	157	12,2	160	12,6	163	13,3	165	14,2
	50,0					133	14,7	141	14,7	149	14,7	154	15	159	15,4	162	16,1	164	17
	60,0							137	17,6	146	17,6	152	17,8	157	18,2	161	19	163	19,8
	70,0							132	20,4	143	20,4	150	20,6	155	21	160	21,8	163	22,6
	80,0									140	23,2	147	23,4	154	23,8	159	24,6	162	25,4
	90,0											145	26,2	152	26,6	158	27,4	161	28,3
	100,0											143	29,1	151	29,4	157	30,2	161	31,1
210-46	10,0	187	4,2	194	4,2	199	4,2	202	4,2	205	4,2	207	4,5	208	4,8	210	5,6	210	6,5
	20,0	167	7,7	180	7,7	189	7,7	195	7,7	200	7,7	203	8	206	8,4	208	9,1	209	10
	30,0	149	11,3	167	11,3	180	11,3	187	11,3	195	11,3	199	11,5	203	11,9	206	12,7	208	13,5
	40,0					172	14,8	181	14,8	190	14,8	196	15,1	200	15,4	205	16,2	207	17,1
	50,0					163	18,3	174	18,3	185	18,3	192	18,6	198	19	203	19,7	206	20,6
	60,0							168	21,9	181	21,9	189	22,1	196	22,5	202	23,3	205	24,1
	70,0							162	25,4	176	25,4	186	25,7	194	26	200	26,8	204	27,7
	80,0									172	28,9	183	29,2	191	29,6	199	30,3	203	31,2
	90,0											180	32,7	189	33,1	198	33,9	202	34,7
	100,0											177	36,3	187	36,6	196	37,4	201	38,3
280-43	10,0	217	5,1	226	5,1	232	5,1	236	5,1	239	5,1	241	5,5	243	6,1	245	7,3	246	8,6
	20,0	193	9,3	209	9,3	220	9,3	227	9,3	233	9,3	237	9,7	240	10,2	243	11,4	244	12,7
	30,0	171	13,4	194	13,4	209	13,4	218	13,4	227	13,4	232	13,8	237	14,4	241	15,5	243	16,8
	40,0	150	17,5	179	17,5	199	17,5	210	17,5	221	17,5	228	17,9	234	18,5	239	19,7	241	21
	50,0					189	21,7	202	21,7	215	21,7	224	22	231	22,6	237	23,8	240	25,1
	60,0							194	25,8	210	25,8	220	26,2	228	26,7	235	27,9	239	29,2
	70,0							187	29,9	205	29,9	216	30,3	225	30,9	234	32	238	33,3
	80,0									199	34	212	34,4	223	35	232	36,2	236	37,5
	90,0									194	38,2	209	38,5	220	39,1	230	40,3	235	41,6
	100,0											205	42,7	217	43,2	229	44,4	234	45,7
280-46	10,0	250	5,7	259	5,7	265	5,7	269	5,7	272	5,7	274	6,1	276	6,6	278	7,8	278	9,1
	20,0	226	10,4	242	10,4	253	10,4	259	10,4	265	10,4	269	10,7	273	11,3	275	12,5	277	13,8
	30,0	204	15	226	15	242	15	251	15	259	15	265	15,4	269	16	273	17,2	275	18,5
	40,0					231	19,7	242	19,7	253	19,7	261	20,1	266	20,7	272	21,8	274	23,1
	50,0					221	24,4	235	24,4	248	24,4	257	24,8	264	25,3	270	26,5	273	27,8
	60,0							227	29,1	243	29,1	253	29,4	261	30	268	31,2	272	32,5
	70,0							219	33,7	237	33,7	249	34,1	258	34,7	266	35,8	270	37,2
	80,0									232	38,4	245	38,8	255	39,4	265	40,5	269	41,8
	90,0											241	43,4	253	44	263	45,2	268	46,5
	100,0											238	48,1	250	48,7	261	49,9	267	51,2
440-40	10,0	319	7,3	328	7,3	334	7,3	338	7,3	341	7,3	343	7,9	345	8,7	347	10,5	348	12,4
	20,0	294	13,2	310	13,2	322	13,2	328	13,2	334	13,2	338	13,7	342	14,6	345	16,3	346	18,2
	30,0	271	19	294	19	310	19	319	19	328	19	334	19,5	338	20,4	343	22,1	345	24
	40,0	250	24,8	279	24,8	300	24,8	311	24,8	322	24,8	330	25,4	335	26,2	341	27,9	343	29,9
	50,0					289	30,6	303	30,6	316	30,6	325	31,2	332	32,1	339	33,8	342	35,7
	60,0					279	36,5	295	36,5	311	36,5	321	37	330	37,9	337	39,6	341	41,5
	70,0					269	42,3	287	42,3	306	42,3	317	42,9	327	43,7	335	45,4	339	47,3
	80,0							280	48,1	300	48,1	314	48,7	324	49,5	334	51,3	338	53,2
	90,0									295	54	310	54,5	321	55,4	332	57,1	337	59
	100,0									290	59,8	306	60,3	319	61,2	330	62,9	336	64,8

Blackmer se réserve le droit de modifier sans préavis les données figurant dans le tableau.

NORME AMÉRICAINNE
Vitesse n=1450 tr/min

Taille	Pression PSI	Viscosité (mm ² /s)																		
		3		6		12		20		40		75		150		380		760		
		Débit gal/min	Puissance HP	Débit gal/min	Puissance HP	Débit gal/min	Puissance HP	Débit gal/min	Puissance HP	Débit gal/min	Puissance HP	Débit gal/min	Puissance HP	Débit gal/min	Puissance HP	Débit gal/min	Puissance HP	Débit gal/min	Puissance HP	
440-46	145	106,44	11,93	109,69	11,93	111,99	11,93	113,23	11,93	114,50	11,93	115,32	12,74	115,95	13,81	116,53	16,09	116,82	18,77	
	290	97,55	21,86	103,38	21,86	107,53	21,86	109,77	21,86	112,04	21,86	113,52	22,66	114,68	23,74	115,74	26,15	116,27	28,70	
	435	89,31	31,92	97,57	31,92	103,41	31,92	106,60	31,92	109,80	31,92	111,88	32,59	113,52	33,79	115,02	36,07	115,74	38,62	
	580					99,50	41,84	103,57	41,84	107,66	41,84	110,33	42,51	112,44	43,72	114,31	46,00	115,26	48,54	
	725					95,75	51,76	100,66	51,76	105,60	51,76	108,82	52,57	111,36	53,64	113,65	55,92	114,79	58,47	
	870							97,84	61,69	103,59	61,69	107,34	62,49	110,33	63,56	112,99	65,84	114,34	68,53	
	1015							95,07	71,61	101,64	71,61	105,92	72,41	109,32	73,49	112,36	75,90	113,89	78,45	
	1160									99,74	81,67	104,54	82,34	108,35	83,54	111,75	85,82	113,44	88,37	
	1305													103,17	92,26	107,37	93,47	111,14	95,75	113,02
1450													101,82	102,18	106,42	103,39	110,54	105,67	112,60	
660-40	145	131,71	15,02	134,88	15,02	137,12	15,02	138,34	15,02	139,58	15,02	140,37	16,09	141,00	17,70	141,58	21,05	141,85	24,67	
	290	123,00	27,09	128,73	27,09	132,77	27,09	134,96	27,09	137,17	27,09	138,63	28,16	139,76	29,77	140,79	33,12	141,32	36,74	
	435	114,97	39,16	123,05	39,16	128,75	39,16	131,87	39,16	134,98	39,16	137,02	40,23	138,63	41,84	140,08	45,19	140,79	48,81	
	580					124,92	51,23	128,91	51,23	132,90	51,23	135,48	52,30	137,54	53,91	139,42	57,26	140,32	60,88	
	725					121,26	63,30	126,06	63,30	130,89	63,30	134,03	64,23	136,51	65,98	138,76	69,20	139,87	72,95	
	870							123,29	75,23	128,94	75,23	132,61	76,30	135,51	78,05	138,12	81,26	139,42	85,02	
	1015								127,01	87,30	131,21	88,37	134,53	90,12	137,49	93,33	138,97	97,09		
	1160								125,16	99,37	129,84	100,44	133,56	102,18	136,88	105,40	138,55	109,16		
	1305												128,52	112,51	132,61	114,25	136,30	117,47	138,12	121,23
1450													131,68	126,32	135,72	129,54	137,70	133,30		
660-46	145	160,59	17,70	164,95	17,70	168,01	17,70	169,67	17,70	171,36	17,70	172,47	18,77	173,32	20,52	174,11	23,74	174,50	27,49	
	290	148,71	32,59	156,53	32,59	162,07	32,59	165,08	32,59	168,12	32,59	170,07	33,66	171,65	35,27	173,05	38,62	173,74	42,38	
	435	137,70	47,47	148,76	47,47	156,55	47,47	160,83	47,47	165,11	47,47	167,88	48,54	170,10	50,15	172,08	53,51	173,05	57,13	
	580					151,35	62,36	156,76	62,36	162,23	62,36	165,79	63,43	168,62	65,04	171,15	68,39	172,39	72,01	
	725					146,31	77,11	152,88	77,11	159,48	77,11	163,79	78,18	167,19	79,92	170,25	83,14	171,76	86,90	
	870							149,08	91,99	156,82	91,99	161,83	93,07	165,82	94,67	169,38	98,03	171,15	101,78	
	1015								154,20	106,88	159,93	107,95	164,47	109,56	168,54	112,91	170,54	116,53		
	1160												158,06	122,84	163,15	124,44	167,72	127,80	169,96	131,42
	1305												156,24	137,59	161,86	139,33	166,90	142,55	169,38	146,30
1450													160,59	154,08	166,11	157,43	168,83	161,19		
940-42	145	189,00	21,72	194,59	21,72	198,58	21,72	200,72	21,72	202,91	21,72	204,31	23,33	205,44	25,61	206,45	30,44	206,95	35,67	
	290	173,61	39,43	183,74	39,43	190,87	39,43	194,78	39,43	198,69	39,43	201,25	40,90	203,25	43,31	205,08	48,01	205,97	53,37	
	435	159,40	56,99	173,69	56,99	183,77	56,99	189,26	56,99	194,81	56,99	198,40	58,60	201,25	60,88	203,81	65,71	205,08	70,94	
	580					177,04	74,69	184,03	74,69	191,11	74,69	195,70	76,17	199,35	78,58	202,62	83,28	204,23	88,64	
	725					170,52	92,26	179,02	92,26	187,55	92,26	193,09	93,74	197,50	96,15	201,46	100,84	203,41	106,21	
	870					164,23	109,83	174,13	109,83	184,09	109,83	190,58	111,44	195,73	113,72	200,35	118,54	202,62	123,77	
	1015					158,08	127,53	169,36	127,53	180,71	127,53	188,13	129,00	193,99	131,42	199,24	136,11	201,85	141,48	
	1160							164,71	145,10	177,43	145,10	185,70	146,71	192,27	148,99	198,18	153,81	201,09	159,04	
	1305								174,19	162,80	183,35	164,27	190,61	166,69	197,13	171,38	200,35	176,74		
1450												181,02	181,84	188,97	184,25	196,10	188,95	199,64	194,31	
940-46	145	230,63	25,34	236,23	25,34	240,19	25,34	242,35	25,34	244,52	25,34	245,94	26,82	247,08	29,23	248,08	33,93	248,58	39,29	
	290	215,24	46,40	225,35	46,40	232,50	46,40	236,41	46,40	240,32	46,40	242,88	48,01	244,89	50,29	246,71	55,12	247,61	60,35	
	435	201,04	67,59	215,32	67,59	225,40	67,59	230,89	67,59	236,44	67,59	240,03	69,06	242,88	71,48	245,44	76,17	246,71	81,53	
	580					218,64	88,77	225,67	88,77	232,74	88,77	237,34	90,25	240,98	92,66	244,25	97,36	245,86	102,72	
	725					212,15	109,83	220,62	109,83	229,18	109,83	234,72	111,44	239,13	113,72	243,09	118,54	245,04	123,77	
	870							215,74	131,02	225,72	131,02	232,21	132,62	237,36	134,90	241,98	139,73	244,25	144,96	
	1015									222,34	152,20	229,76	153,68	235,62	156,09	240,87	160,79	243,49	166,15	
	1160											227,33	174,87	233,90	177,15	239,82	181,97	242,72	187,20	
	1305											224,98	196,05	232,24	198,33	238,76	203,16	241,98	208,39	
1450													230,60	219,52	237,73	224,22	241,24	229,58		

Blackmer se réserve le droit de modifier sans préavis les données figurant dans le tableau.

Vitesse n=1450 tr/min
NORME MÉTRIQUE

Taille	Pression ΔP bar	Viscosité (mm ² /s)																	
		3		6		12		20		40		75		150		380		760	
		Débit l/min	Puissance kW	Débit l/min	Puissance kW	Débit l/min	Puissance kW	Débit l/min	Puissance kW	Débit l/min	Puissance kW	Débit l/min	Puissance kW	Débit l/min	Puissance kW	Débit l/min	Puissance kW	Débit l/min	Puissance kW
440-46	10,0	403	8,9	415	8,9	424	8,9	429	8,9	433	8,9	437	9,5	439	10,3	441	12	442	14
	20,0	369	16,3	391	16,3	407	16,3	416	16,3	424	16,3	430	16,9	434	17,7	438	19,5	440	21,4
	30,0	338	23,8	369	23,8	391	23,8	404	23,8	416	23,8	424	24,3	430	25,2	435	26,9	438	28,8
	40,0					377	31,2	392	31,2	408	31,2	418	31,7	426	32,6	433	34,3	436	36,2
	50,0					362	38,6	381	38,6	400	38,6	412	39,2	422	40	430	41,7	435	43,6
	60,0							370	46	392	46	406	46,6	418	47,4	428	49,1	433	51,1
	70,0							360	53,4	385	53,4	401	54	414	54,8	425	56,6	431	58,5
	80,0									378	60,9	396	61,4	410	62,3	423	64	429	65,9
	90,0											391	68,8	406	69,7	421	71,4	428	73,3
	100,0											385	76,2	403	77,1	418	78,8	426	80,7
660-40	10,0	499	11,2	511	11,2	519	11,2	524	11,2	528	11,2	531	12	534	13,2	536	15,7	537	18,4
	20,0	466	20,2	487	20,2	503	20,2	511	20,2	519	20,2	525	21	529	22,2	533	24,7	535	27,4
	30,0	435	29,2	466	29,2	487	29,2	499	29,2	511	29,2	519	30	525	31,2	530	33,7	533	36,4
	40,0					473	38,2	488	38,2	503	38,2	513	39	521	40,2	528	42,7	531	45,4
	50,0					459	47,2	477	47,2	495	47,2	507	47,9	517	49,2	525	51,6	529	54,4
	60,0							467	56,1	488	56,1	502	56,9	513	58,2	523	60,6	528	63,4
	70,0									481	65,1	497	65,9	509	67,2	520	69,6	526	72,4
	80,0									474	74,1	491	74,9	506	76,2	518	78,6	524	81,4
	90,0											486	83,9	502	85,2	516	87,6	523	90,4
	100,0													498	94,2	514	96,6	521	99,4
660-46	10,0	608	13,2	624	13,2	636	13,2	642	13,2	649	13,2	653	14	656	15,3	659	17,7	661	20,5
	20,0	563	24,3	593	24,3	614	24,3	625	24,3	636	24,3	644	25,1	650	26,3	655	28,8	658	31,6
	30,0	521	35,4	563	35,4	593	35,4	609	35,4	625	35,4	635	36,2	644	37,4	651	39,9	655	42,6
	40,0					573	46,5	593	46,5	614	46,5	628	47,3	638	48,5	648	51	653	53,7
	50,0					554	57,5	579	57,5	604	57,5	620	58,3	633	59,6	644	62	650	64,8
	60,0							564	68,6	594	68,6	613	69,4	628	70,6	641	73,1	648	75,9
	70,0									584	79,7	605	80,5	623	81,7	638	84,2	646	86,9
	80,0											598	91,6	618	92,8	635	95,3	643	98
	90,0											591	103	613	104	632	106	641	109
	100,0													608	115	629	117	639	120
940-42	10,0	715	16,2	737	16,2	752	16,2	760	16,2	768	16,2	773	17,4	778	19,1	781	22,7	783	26,6
	20,0	657	29,4	696	29,4	723	29,4	737	29,4	752	29,4	762	30,5	769	32,3	776	35,8	780	39,8
	30,0	603	42,5	657	42,5	696	42,5	716	42,5	737	42,5	751	43,7	762	45,4	771	49	776	52,9
	40,0					670	55,7	697	55,7	723	55,7	741	56,8	755	58,6	767	62,1	773	66,1
	50,0					645	68,8	678	68,8	710	68,8	731	69,9	748	71,7	763	75,2	770	79,2
	60,0					622	81,9	659	81,9	697	81,9	721	83,1	741	84,8	758	88,4	767	92,3
	70,0					598	95,1	641	95,1	684	95,1	712	96,2	734	98	754	101	764	105
	80,0							623	108	672	108	703	109	728	111	750	115	761	119
	90,0									659	121	694	122	722	124	746	128	758	132
	100,0											685	136	715	137	742	141	756	145
940-46	10,0	873	18,9	894	18,9	909	18,9	917	18,9	926	18,9	931	20	935	21,8	939	25,3	941	29,3
	20,0	815	34,6	853	34,6	880	34,6	895	34,6	910	34,6	919	35,8	927	37,5	934	41,1	937	45
	30,0	761	50,4	815	50,4	853	50,4	874	50,4	895	50,4	909	51,5	919	53,3	929	56,8	934	60,8
	40,0					828	66,2	854	66,2	881	66,2	898	67,3	912	69,1	925	72,6	931	76,6
	50,0					803	81,9	835	81,9	868	81,9	889	83,1	905	84,8	920	88,4	928	92,3
	60,0							817	97,7	854	97,7	879	98,9	899	101	916	104	925	108
	70,0									842	113	870	115	892	116	912	120	922	124
	80,0											861	130	885	132	908	136	919	140
	90,0											852	146	879	148	904	151	916	155
	100,0													873	164	900	167	913	171

Blackmer se réserve le droit de modifier sans préavis les données figurant dans le tableau.

NORME AMÉRICAINNE

Vitesse n=1750 tr/min

Taille	Pression PSI	Viscosité (mm²/s)																			
		3		6		12		20		40		75		150		380		760			
		Débit gal/min	Puissance HP	Débit gal/min	Puissance HP	Débit gal/min	Puissance HP	Débit gal/min	Puissance HP	Débit gal/min	Puissance HP	Débit gal/min	Puissance HP	Débit gal/min	Puissance HP	Débit gal/min	Puissance HP	Débit gal/min	Puissance HP		
40-38	145	8,69	1,21	9,11	1,21	9,42	1,21	9,58	1,21	9,77	1,21	9,87	1,34	9,95	1,48	10,03	1,88	10,06	2,41		
	290	7,50	2,01	8,29	2,01	8,82	2,01	9,13	2,01	9,42	2,01	9,64	2,15	9,79	2,41	9,93	2,82	10,01	3,22		
	435	6,39	2,95	7,50	2,95	8,29	2,95	8,71	2,95	9,13	2,95	9,40	3,08	9,64	3,22	9,82	3,62	9,93	4,16		
	580	5,36	3,75	6,76	3,75	7,76	3,75	8,29	3,75	8,84	3,75	9,21	3,89	9,48	4,16	9,74	4,56	9,87	4,96		
	725			6,05	4,69	7,26	4,69	7,92	4,69	8,58	4,69	9,00	4,83	9,35	4,96	9,64	5,36	9,79	5,90		
	870					6,78	5,50	7,52	5,50	8,32	5,50	8,82	5,63	9,21	5,90	9,56	6,30	9,74	6,71		
	1015							7,18	6,44	8,05	6,44	8,61	6,57	9,08	6,71	9,48	7,11	9,69	7,51		
	1160									7,79	7,24	8,42	7,38	8,95	7,51	9,40	7,91	9,61	8,45		
	1305									7,55	8,05	8,24	8,18	8,82	8,45	9,32	8,85	9,56	9,25		
	1450									7,29	8,98	8,08	9,12	8,69	9,25	9,24	9,66	9,50	10,19		
40-46	145	11,54	1,48	12,14	1,48	12,54	1,48	12,78	1,48	12,99	1,48	13,15	1,61	13,28	1,88	13,38	2,28	13,41	2,68		
	290	9,93	2,68	10,98	2,68	11,75	2,68	12,14	2,68	12,57	2,68	12,83	2,82	13,04	2,95	13,23	3,35	13,33	3,89		
	435	8,45	3,75	9,95	3,75	11,01	3,75	11,56	3,75	12,14	3,75	12,54	3,89	12,83	4,16	13,09	4,56	13,23	4,96		
	580			8,95	4,96	10,30	4,96	11,04	4,96	11,77	4,96	12,25	5,10	12,62	5,23	12,96	5,63	13,15	6,17		
	725					9,61	6,03	10,51	6,03	11,40	6,03	11,99	6,17	12,43	6,44	12,86	6,84	13,07	7,24		
	870							9,98	7,24	11,04	7,24	11,72	7,38	12,25	7,51	12,72	7,91	12,96	8,45		
	1015							9,48	8,45	10,67	8,45	11,46	8,45	12,06	8,72	12,62	9,12	12,88	9,52		
	1160									10,32	9,52	11,19	9,66	11,88	9,92	12,51	10,33	12,80	10,73		
	1305												10,96	10,86	11,72	11,00	12,41	11,40	12,72	11,80	
	1450												10,72	11,93	11,54	12,20	12,28	12,61	12,65	13,01	
80-36	145	16,13	2,01	16,84	2,01	17,34	2,01	17,61	2,01	17,87	2,01	18,06	2,28	18,19	2,55	18,32	3,08	18,37	3,75		
	290	14,23	3,62	15,50	3,62	16,37	3,62	16,87	3,62	17,34	3,62	17,66	3,75	17,93	4,02	18,14	4,69	18,24	5,23		
	435	12,46	5,23	14,23	5,23	15,50	5,23	16,18	5,23	16,87	5,23	17,32	5,36	17,66	5,63	17,98	6,17	18,14	6,84		
	580	10,77	6,71	13,04	6,71	14,65	6,71	15,52	6,71	16,39	6,71	16,98	6,97	17,42	7,24	17,85	7,78	18,03	8,45		
	725	9,16	8,31	11,91	8,31	13,83	8,31	14,89	8,31	15,95	8,31	16,66	8,58	17,21	8,85	17,69	9,39	17,93	9,92		
	870					13,04	9,92	14,28	9,92	15,52	9,92	16,34	10,06	16,98	10,33	17,56	10,86	17,85	11,53		
	1015					12,28	11,53	13,70	11,53	15,10	11,53	16,02	11,67	16,76	11,93	17,42	12,47	17,74	13,14		
	1160					11,54	13,01	13,12	13,01	14,70	13,01	15,73	13,28	16,55	13,54	17,29	14,08	17,64	14,75		
	1305							12,54	14,62	14,28	14,62	15,44	14,75	16,34	15,02	17,16	15,69	17,56	16,23		
	1450							11,99	16,23	13,89	16,23	15,15	16,36	16,13	16,63	17,03	17,16	17,48	17,84		
80-42	145	19,22	2,41	20,17	2,41	20,86	2,41	21,23	2,41	21,60	2,41	21,83	2,55	22,04	2,82	22,20	3,49	22,28	4,02		
	290	16,61	4,29	18,32	4,29	19,54	4,29	20,22	4,29	20,88	4,29	21,30	4,43	21,65	4,83	21,96	5,36	22,12	5,90		
	435	14,18	6,17	16,61	6,17	18,32	6,17	19,27	6,17	20,22	6,17	20,83	6,44	21,30	6,71	21,75	7,24	21,96	7,91		
	580	11,85	8,05	14,97	8,05	17,19	8,05	18,37	8,05	19,59	8,05	20,38	8,31	20,99	8,58	21,54	9,12	21,83	9,79		
	725					16,08	10,06	17,50	10,06	18,98	10,06	19,93	10,19	20,67	10,46	21,36	11,00	21,67	11,67		
	870					15,00	11,93	16,68	11,93	18,37	11,93	19,48	12,07	20,38	12,34	21,17	13,01	21,54	13,54		
	1015							15,87	13,81	17,82	13,81	19,06	13,95	20,06	14,35	20,96	14,89	21,41	15,42		
	1160							15,07	15,69	17,24	15,69	18,66	15,96	19,77	16,23	20,80	16,76	21,28	17,43		
	1305									16,68	17,57	18,27	17,84	19,51	18,10	20,62	18,64	21,17	19,31		
	1450									16,16	19,58	17,87	19,71	19,22	19,98	20,43	20,52	21,04	21,19		
80-46	145	23,18	2,68	24,16	2,68	24,82	2,68	25,19	2,68	25,58	2,68	25,82	2,95	26,00	3,22	26,16	3,75	26,27	4,43		
	290	20,57	4,96	22,28	4,96	23,52	4,96	24,18	4,96	24,84	4,96	25,29	5,10	25,63	5,50	25,95	6,03	26,08	6,57		
	435	18,14	7,24	20,57	7,24	22,31	7,24	23,23	7,24	24,18	7,24	24,79	7,38	25,29	7,64	25,71	8,18	25,95	8,85		
	580					21,15	9,52	22,33	9,52	23,55	9,52	24,34	9,66	24,95	9,92	25,53	10,46	25,79	11,13		
	725					20,04	11,67	21,49	11,67	22,94	11,67	23,89	11,93	24,66	12,20	25,32	12,74	25,66	13,41		
	870							20,64	13,95	22,36	13,95	23,47	14,08	24,34	14,35	25,13	15,02	25,53	15,56		
	1015							19,83	16,23	21,78	16,23	23,05	16,36	24,05	16,63	24,95	17,16	25,40	17,84		
	1160									21,23	18,37	22,62	18,64	23,76	18,91	24,76	19,44	25,26	20,12		
	1305											22,23	20,79	23,47	21,05	24,58	21,72	25,13	22,26		
	1450											21,83	23,07	23,18	23,33	24,39	23,87	25,00	24,54		
120-42	145	27,59	3,49	28,83	3,49	29,70	3,49	30,18	3,49	30,65	3,49	30,97	3,89	31,23	4,29	31,44	5,23	31,55	6,44		
	290	24,21	6,17	26,43	6,17	28,01	6,17	28,88	6,17	29,73	6,17	30,31	6,57	30,76	6,97	31,15	8,05	31,34	9,12		
	435	21,07	8,98	24,21	8,98	26,45	8,98	27,67	8,98	28,88	8,98	29,67	9,25	30,31	9,66	30,86	10,73	31,15	11,80		
	580	18,08	11,67	22,12	11,67	24,95	11,67	26,51	11,67	28,06	11,67	29,07	11,93	29,88	12,47	30,60	13,41	30,97	14,48		
	725					23,52	14,35	25,40	14,35	27,27	14,35	28,51	14,62	29,46	15,15	30,33	16,09	30,78	17,16		
	870					22,12	17,03	24,31	17,03	26,51	17,03	27,96	17,30	29,09	17,84	30,10	18,77	30,60	19,85		
	1015							23,26	19,71	25,77	19,71	27,40	19,98	28,70	20,52	29,86	21,46	30,44	22,53		
	1160							22,23	22,39	25,05	22,39	26,88	22,66	28,33	23,20	29,62	24,14	30,25	25,21		
	1305									24,34	25,08	26,35	25,34	27,96	25,88	29,38	26,82	30,10	27,89		
	1450									23,63	27,76	25,85	28,16	27,59	28,56	29,17	29,50	29,94	30,57		

Blackmer se réserve le droit de modifier sans préavis les données figurant dans le tableau.

Vitesse n=1750 tr/min

NORME MÉTRIQUE

Taille	Pression ΔP bar	Viscosité (mm ² /s)																	
		3		6		12		20		40		75		150		380		760	
		Débit l/min	Puissance kW	Débit l/min	Puissance kW	Débit l/min	Puissance kW	Débit l/min	Puissance kW	Débit l/min	Puissance kW	Débit l/min	Puissance kW	Débit l/min	Puissance kW	Débit l/min	Puissance kW	Débit l/min	Puissance kW
40-38	10,0	32,9	0,9	34,5	0,9	35,7	0,9	36,3	0,9	37	0,9	37,4	1	37,7	1,1	38	1,4	38,1	1,8
	20,0	28,4	1,5	31,4	1,5	33,4	1,5	34,6	1,5	35,7	1,5	36,5	1,6	37,1	1,8	37,6	2,1	37,9	2,4
	30,0	24,2	2,2	28,4	2,2	31,4	2,2	33	2,2	34,6	2,2	35,6	2,3	36,5	2,4	37,2	2,7	37,6	3,1
	40,0	20,3	2,8	25,6	2,8	29,4	2,8	31,4	2,8	33,5	2,8	34,9	2,9	35,9	3,1	36,9	3,4	37,4	3,7
	50,0			22,9	3,5	27,5	3,5	30	3,5	32,5	3,5	34,1	3,6	35,4	3,7	36,5	4	37,1	4,4
	60,0					25,7	4,1	28,5	4,1	31,5	4,1	33,4	4,2	34,9	4,4	36,2	4,7	36,9	5
	70,0							27,2	4,8	30,5	4,8	32,6	4,9	34,4	5	35,9	5,3	36,7	5,6
	80,0									29,5	5,4	31,9	5,5	33,9	5,6	35,6	5,9	36,4	6,3
	90,0									28,6	6	31,2	6,1	33,4	6,3	35,3	6,6	36,2	6,9
	100,0									27,6	6,7	30,6	6,8	32,9	6,9	35	7,2	36	7,6
40-46	10,0	43,7	1,1	46	1,1	47,5	1,1	48,4	1,1	49,2	1,1	49,8	1,2	50,3	1,4	50,7	1,7	50,8	2
	20,0	37,6	2	41,6	2	44,5	2	46	2	47,6	2	48,6	2,1	49,4	2,2	50,1	2,5	50,5	2,9
	30,0	32	2,8	37,7	2,8	41,7	2,8	43,8	2,8	46	2,8	47,5	2,9	48,6	3,1	49,6	3,4	50,1	3,7
	40,0			33,9	3,7	39	3,7	41,8	3,7	44,6	3,7	46,4	3,8	47,8	3,9	49,1	4,2	49,8	4,6
	50,0					36,4	4,5	39,8	4,5	43,2	4,5	45,4	4,6	47,1	4,8	48,7	5,1	49,5	5,4
	60,0							37,8	5,4	41,8	5,4	44,4	5,5	46,4	5,6	48,2	5,9	49,1	6,3
	70,0							35,9	6,3	40,4	6,3	43,4	6,3	45,7	6,5	47,8	6,8	48,8	7,1
	80,0									39,1	7,1	42,4	7,2	45	7,4	47,4	7,7	48,5	8
	90,0											41,5	8,1	44,4	8,2	47	8,5	48,2	8,8
	100,0											40,6	8,9	43,7	9,1	46,5	9,4	47,9	9,7
80-36	10,0	61,1	1,5	63,8	1,5	65,7	1,5	66,7	1,5	67,7	1,5	68,4	1,7	68,9	1,9	69,4	2,3	69,6	2,8
	20,0	53,9	2,7	58,7	2,7	62	2,7	63,9	2,7	65,7	2,7	66,9	2,8	67,9	3	68,7	3,5	69,1	3,9
	30,0	47,2	3,9	53,9	3,9	58,7	3,9	61,3	3,9	63,9	3,9	65,6	4	66,9	4,2	68,1	4,6	68,7	5,1
	40,0	40,8	5	49,4	5	55,5	5	58,8	5	62,1	5	64,3	5,2	66	5,4	67,6	5,8	68,3	6,3
	50,0	34,7	6,2	45,1	6,2	52,4	6,2	56,4	6,2	60,4	6,2	63,1	6,4	65,2	6,6	67	7	67,9	7,4
	60,0					49,4	7,4	54,1	7,4	58,8	7,4	61,9	7,5	64,3	7,7	66,5	8,1	67,6	8,6
	70,0					46,5	8,6	51,9	8,6	57,2	8,6	60,7	8,7	63,5	8,9	66	9,3	67,2	9,8
	80,0					43,7	9,7	49,7	9,7	55,7	9,7	59,6	9,9	62,7	10,1	65,5	10,5	66,8	11
	90,0							47,5	10,9	54,1	10,9	58,5	11	61,9	11,2	65	11,7	66,5	12,1
	100,0							45,4	12,1	52,6	12,1	57,4	12,2	61,1	12,4	64,5	12,8	66,2	13,3
80-42	10,0	72,8	1,8	76,4	1,8	78,9	1,8	80,3	1,8	81,7	1,8	82,6	1,9	83,4	2,1	84	2,6	84,3	3
	20,0	62,9	3,2	69,4	3,2	74	3,2	76,6	3,2	79	3,2	80,6	3,3	81,9	3,6	83,1	4	83,7	4,4
	30,0	53,7	4,6	62,9	4,6	69,4	4,6	73	4,6	76,6	4,6	78,8	4,8	80,6	5	82,3	5,4	83,1	5,9
	40,0	44,9	6	56,7	6	65,1	6	69,6	6	74,2	6	77,1	6,2	79,4	6,4	81,5	6,8	82,6	7,3
	50,0					60,9	7,5	66,3	7,5	71,9	7,5	75,5	7,6	78,2	7,8	80,8	8,2	82	8,7
	60,0					56,8	8,9	63,2	8,9	69,6	8,9	73,8	9	77,1	9,2	80,1	9,7	81,5	10,1
	70,0							60,1	10,3	67,5	10,3	72,2	10,4	76	10,7	79,3	11,1	81	11,5
	80,0							57,1	11,7	65,3	11,7	70,7	11,9	74,9	12,1	78,7	12,5	80,5	13
	90,0									63,2	13,1	69,2	13,3	73,9	13,5	78	13,9	80,1	14,4
	100,0									61,2	14,6	67,7	14,7	72,8	14,9	77,3	15,3	79,6	15,8
80-46	10,0	87,7	2	91,4	2	93,9	2	95,3	2	96,8	2	97,7	2,2	98,4	2,4	99	2,8	99,4	3,3
	20,0	77,8	3,7	84,3	3,7	89	3,7	91,5	3,7	94	3,7	95,7	3,8	97	4,1	98,2	4,5	98,7	4,9
	30,0	68,7	5,4	77,8	5,4	84,4	5,4	87,9	5,4	91,5	5,4	93,8	5,5	95,7	5,7	97,3	6,1	98,2	6,6
	40,0					80	7,1	84,5	7,1	89,1	7,1	92,1	7,2	94,4	7,4	96,6	7,8	97,6	8,3
	50,0					75,9	8,7	81,3	8,7	86,8	8,7	90,4	8,9	93,3	9,1	95,8	9,5	97,1	10
	60,0							78,1	10,4	84,6	10,4	88,8	10,5	92,1	10,7	95,1	11,2	96,6	11,6
	70,0							75,1	12,1	82,4	12,1	87,2	12,2	91	12,4	94,4	12,8	96,1	13,3
	80,0									80,3	13,7	85,6	13,9	89,9	14,1	93,7	14,5	95,6	15
	90,0											84,1	15,5	88,8	15,7	93	16,2	95,1	16,6
	100,0											82,6	17,2	87,7	17,4	92,3	17,8	94,6	18,3
120-42	10,0	104	2,6	109	2,6	112	2,6	114	2,6	116	2,6	117	2,9	118	3,2	119	3,9	119	4,8
	20,0	91,6	4,6	100	4,6	106	4,6	109	4,6	113	4,6	115	4,9	116	5,2	118	6	119	6,8
	30,0	79,7	6,7	91,6	6,7	100	6,7	105	6,7	109	6,7	112	6,9	115	7,2	117	8	118	8,8
	40,0	68,5	8,7	83,7	8,7	94,4	8,7	100	8,7	106	8,7	110	8,9	113	9,3	116	10	117	10,8
	50,0					89	10,7	96,1	10,7	103	10,7	108	10,9	112	11,3	115	12	117	12,8
	60,0					83,7	12,7	92	12,7	100	12,7	106	12,9	110	13,3	114	14	116	14,8
	70,0							88	14,7	97,5	14,7	104	14,9	109	15,3	113	16	115	16,8
	80,0							84,1	16,7	94,8	16,7	102	16,9	107	17,3	112	18	115	18,8
	90,0									92,1	18,7	99,7	18,9	106	19,3	111	20	114	20,8
	100,0									89,4	20,7	97,8	21	104	21,3	110	22	113	22,8

Blackmer se réserve le droit de modifier sans préavis les données figurant dans le tableau.

NORME AMÉRICAINNE
Vitesse n=1750 tr/min

Taille	Pression PSI	Viscosité (mm ² /s)																	
		3		6		12		20		40		75		150		380		760	
		Débit gal/min	Puissance HP	Débit gal/min	Puissance HP	Débit gal/min	Puissance HP	Débit gal/min	Puissance HP	Débit gal/min	Puissance HP	Débit gal/min	Puissance HP	Débit gal/min	Puissance HP	Débit gal/min	Puissance HP	Débit gal/min	Puissance HP
120-46	145	33,45	4,02	34,69	4,02	35,56	4,02	36,04	4,02	36,54	4,02	36,83	4,29	37,09	4,83	37,30	5,77	37,41	6,84
	290	30,07	7,24	32,29	7,24	33,87	7,24	34,74	7,24	35,59	7,24	36,17	7,51	36,62	8,05	37,01	8,98	37,20	10,06
	435	26,93	10,46	30,07	10,46	32,31	10,46	33,53	10,46	34,74	10,46	35,53	10,73	36,17	11,26	36,72	12,20	37,01	13,28
	580	23,94	13,54	27,98	13,54	30,81	13,54	32,37	13,54	33,92	13,54	34,93	13,95	35,75	14,35	36,46	15,42	36,83	16,49
	725					29,38	16,76	31,26	16,76	33,13	16,76	34,37	17,16	35,32	17,57	36,19	18,51	36,64	19,58
	870					27,98	19,98	30,18	19,98	32,37	19,98	33,82	20,25	34,95	20,79	35,96	21,72	36,46	22,80
	1015					29,12	23,20	31,63	23,20	33,26	23,20	33,26	23,47	34,56	24,00	35,72	24,94	36,30	26,02
	1160							28,09	26,42	30,91	26,42	32,74	26,69	34,19	27,09	35,48	28,16	36,12	29,23
	1305									30,20	29,50	32,21	29,90	33,82	30,31	35,24	31,25	35,96	32,45
	1450									29,49	32,72	31,71	33,12	33,45	33,53	35,03	34,46	35,80	35,54
210-40	145	49,00	5,90	50,40	5,90	51,40	5,90	51,93	5,90	52,48	5,90	52,83	6,30	53,12	7,11	53,35	8,58	53,49	10,33
	290	45,14	10,46	47,68	10,46	49,47	10,46	50,45	10,46	51,43	10,46	52,06	10,86	52,56	11,67	53,01	13,14	53,25	14,89
	435	41,58	15,02	45,17	15,02	47,68	15,02	49,05	15,02	50,45	15,02	51,35	15,42	52,06	16,23	52,69	17,70	53,01	19,44
	580					45,99	19,58	47,76	19,58	49,53	19,58	50,66	19,98	51,59	20,79	52,40	22,26	52,80	23,87
	725					44,38	24,14	46,49	24,14	48,63	24,14	50,03	24,54	51,14	25,34	52,11	26,82	52,62	28,43
	870							45,28	28,70	47,76	28,70	49,39	29,10	50,69	29,90	51,82	31,38	52,40	32,99
	1015							44,09	33,12	46,91	33,12	48,79	33,66	50,24	34,46	51,56	35,94	52,22	37,55
	1160									46,09	37,68	48,18	38,22	49,82	39,02	51,30	40,50	52,03	42,11
	1305											47,57	42,78	49,39	43,58	51,03	45,06	51,85	46,67
	1450											46,99	47,34	49,00	48,14	50,77	49,62	51,66	51,23
210-46	145	61,01	6,97	62,91	6,97	64,28	6,97	65,02	6,97	65,76	6,97	66,24	7,51	66,63	8,31	66,98	9,79	67,14	11,40
	290	55,76	12,74	59,22	12,74	61,64	12,74	62,96	12,74	64,31	12,74	65,18	13,28	65,87	13,95	66,50	15,42	66,82	17,16
	435	50,90	18,51	55,76	18,51	59,22	18,51	61,09	18,51	62,99	18,51	64,20	18,91	65,18	19,71	66,08	21,19	66,50	22,93
	580					56,92	24,14	59,32	24,14	61,72	24,14	63,28	24,67	64,55	25,48	65,66	26,95	66,21	28,56
	725					54,70	29,90	57,58	29,90	60,51	29,90	62,41	30,44	63,91	31,11	65,26	32,59	65,92	34,33
	870							55,92	35,67	59,32	35,67	61,54	36,07	63,31	36,88	64,89	38,35	65,66	40,10
	1015							54,28	41,30	58,19	41,30	60,69	41,84	62,70	42,51	64,50	44,12	65,39	45,73
	1160									57,05	47,07	59,88	47,61	62,12	48,28	64,15	49,75	65,13	51,49
	1305											59,08	53,24	61,56	54,04	63,78	55,52	64,89	57,13
	1450											58,26	59,00	60,98	59,67	63,44	61,28	64,63	62,89
280-43	145	70,99	8,72	73,29	8,72	74,95	8,72	75,82	8,72	76,72	8,72	77,33	9,39	77,77	10,59	78,20	12,87	78,41	15,42
	290	64,63	15,29	68,80	15,29	71,76	15,29	73,37	15,29	75,00	15,29	76,03	16,09	76,88	17,16	77,64	19,44	78,01	21,99
	435	58,74	21,99	64,65	21,99	68,82	21,99	71,10	21,99	73,39	21,99	74,87	22,80	76,06	23,87	77,11	26,15	77,64	28,70
	580	53,17	28,70	60,69	28,70	66,03	28,70	68,93	28,70	71,86	28,70	73,76	29,50	75,27	30,57	76,14	32,85	77,27	35,40
	725					63,33	35,40	66,84	35,40	70,38	35,40	72,68	36,07	74,50	37,28	76,14	39,56	76,96	42,11
	870							64,84	42,11	68,96	42,11	71,62	42,78	73,76	43,98	75,66	46,26	76,61	48,81
	1015							62,86	48,81	67,56	48,81	70,62	49,48	73,05	50,56	75,21	52,84	76,30	55,38
	1160									66,18	55,38	69,62	56,19	72,34	57,26	74,76	59,54	75,98	62,09
	1305									64,86	62,09	68,64	62,89	71,65	63,97	74,34	66,25	75,69	68,79
	1450											67,69	69,46	70,96	70,67	73,92	72,95	75,37	75,50
280-46	145	81,39	9,52	83,71	9,52	85,35	9,52	86,25	9,52	87,15	9,52	87,73	10,33	88,20	11,40	88,62	13,68	88,81	16,23
	290	75,06	17,16	79,23	17,16	82,18	17,16	83,79	17,16	85,40	17,16	86,46	17,84	87,30	19,04	88,04	21,32	88,41	23,87
	435	69,17	24,67	75,08	24,67	79,25	24,67	81,52	24,67	83,79	24,67	85,30	25,48	86,46	26,55	87,52	28,83	88,04	31,38
	580					76,45	32,18	79,36	32,18	82,26	32,18	84,16	32,99	85,67	34,06	87,04	36,34	87,70	38,89
	725					73,76	39,83	77,27	39,83	80,81	39,83	83,11	40,50	84,93	41,71	86,57	43,98	87,36	46,53
	870							75,24	47,34	79,38	47,34	82,05	48,14	84,19	49,21	86,09	51,49	87,04	54,04
	1015							73,29	54,98	77,99	54,98	81,05	55,65	83,48	56,72	85,64	59,14	86,72	61,55
	1160									76,61	62,49	80,04	63,16	82,76	64,37	85,19	66,65	86,41	69,20
	1305											79,07	70,80	82,08	71,88	84,77	74,16	86,09	76,71
	1450											78,12	78,31	81,39	79,52	84,35	81,80	85,80	84,35
440-40	145	103,33	12,34	105,71	12,34	107,40	12,34	108,29	12,34	109,22	12,34	109,82	13,41	110,30	15,15	110,72	18,51	110,93	22,26
	290	96,84	21,86	101,11	21,86	104,12	21,86	105,78	21,86	107,45	21,86	108,53	22,93	109,38	24,54	110,14	27,89	110,54	31,65
	435	90,82	31,25	96,86	31,25	101,14	31,25	103,46	31,25	105,78	31,25	107,32	32,32	108,53	33,93	109,61	37,28	110,14	41,03
	580	85,09	40,63	92,82	40,63	98,26	40,63	101,24	40,63	104,23	40,63	106,18	41,71	107,71	43,45	109,11	46,80	109,80	50,56
	725					95,52	50,15	99,11	50,15	102,72	50,15	105,07	51,23	106,95	52,84	108,61	56,19	109,45	59,94
	870					92,85	59,54	97,05	59,54	101,24	59,54	104,02	60,61	106,18	62,22	108,13	65,57	109,11	69,33
	1015					90,24	68,93	95,01	68,93	99,82	68,93	102,96	70,00	105,44	71,74	107,69	75,10	108,77	78,85
	1160							93,06	78,45	98,45	78,45	101,93	79,52	104,73	81,13	107,21	84,48	108,45	88,24
	1305									97,07	87,84	100,95	88,91	104,02	90,65	106,79	94,00	108,13	97,62
	1450									95,73	97,22	99,95	98,30	103,33	100,04	106,34	103,39	107,84	107,15

Blackmer se réserve le droit de modifier sans préavis les données figurant dans le tableau.

Vitesse n=1750 tr/min
NORME MÉTRIQUE

Taille	Pression ΔP bar	Viscosité (mm ² /s)																	
		3		6		12		20		40		75		150		380		760	
		Débit l/min	Puissance kW	Débit l/min	Puissance kW	Débit l/min	Puissance kW	Débit l/min	Puissance kW	Débit l/min	Puissance kW	Débit l/min	Puissance kW	Débit l/min	Puissance kW	Débit l/min	Puissance kW	Débit l/min	Puissance kW
120-46	10,0	127	3	131	3	135	3	136	3	138	3	139	3,2	140	3,6	141	4,3	142	5,1
	20,0	114	5,4	122	5,4	128	5,4	132	5,4	135	5,4	137	5,6	139	6	140	6,7	141	7,5
	30,0	102	7,8	114	7,8	122	7,8	127	7,8	132	7,8	135	8	137	8,4	139	9,1	140	9,9
	40,0	90,6	10,1	106	10,1	117	10,1	123	10,1	128	10,1	132	10,4	135	10,7	138	11,5	139	12,3
	50,0					111	12,5	118	12,5	125	12,5	130	12,8	134	13,1	137	13,8	139	14,6
	60,0					106	14,9	114	14,9	123	14,9	128	15,1	132	15,5	136	16,2	138	17
	70,0							110	17,3	120	17,3	126	17,5	131	17,9	135	18,6	137	19,4
	80,0							106	19,7	117	19,7	124	19,9	129	20,2	134	21	137	21,8
	90,0									114	22	122	22,3	128	22,6	133	23,3	136	24,2
	100,0									112	24,4	120	24,7	127	25	133	25,7	136	26,5
210-40	10,0	185	4,4	191	4,4	195	4,4	197	4,4	199	4,4	200	4,7	201	5,3	202	6,4	202	7,7
	20,0	171	7,8	180	7,8	187	7,8	191	7,8	195	7,8	197	8,1	199	8,7	201	9,8	202	11,1
	30,0	157	11,2	171	11,2	180	11,2	186	11,2	191	11,2	194	11,5	197	12,1	199	13,2	201	14,5
	40,0					174	14,6	181	14,6	187	14,6	192	14,9	195	15,5	198	16,6	200	17,8
	50,0					168	18	176	18	184	18	189	18,3	194	18,9	197	20	199	21,2
	60,0							171	21,4	181	21,4	187	21,7	192	22,3	196	23,4	198	24,6
	70,0							167	24,7	178	24,7	185	25,1	190	25,7	195	26,8	198	28
	80,0									174	28,1	182	28,5	189	29,1	194	30,2	197	31,4
	90,0											180	31,9	187	32,5	193	33,6	196	34,8
	100,0											178	35,3	185	35,9	192	37	196	38,2
210-46	10,0	231	5,2	238	5,2	243	5,2	246	5,2	249	5,2	251	5,6	252	6,2	254	7,3	254	8,5
	20,0	211	9,5	224	9,5	233	9,5	238	9,5	243	9,5	247	9,9	249	10,4	252	11,5	253	12,8
	30,0	193	13,8	211	13,8	224	13,8	231	13,8	238	13,8	243	14,1	247	14,7	250	15,8	252	17,1
	40,0					215	18	225	18	234	18	240	18,4	244	19	249	20,1	251	21,3
	50,0					207	22,3	218	22,3	229	22,3	236	22,7	242	23,2	247	24,3	250	25,6
	60,0							212	26,6	225	26,6	233	26,9	240	27,5	246	28,6	249	29,9
	70,0							205	30,8	220	30,8	230	31,2	237	31,7	244	32,9	248	34,1
	80,0									216	35,1	227	35,5	235	36	243	37,1	247	38,4
	90,0											224	39,7	233	40,3	241	41,4	246	42,6
	100,0											221	44	231	44,5	240	45,7	245	46,9
280-43	10,0	269	6,5	277	6,5	284	6,5	287	6,5	290	6,5	293	7	294	7,9	296	9,6	297	11,5
	20,0	245	11,4	260	11,4	272	11,4	278	11,4	284	11,4	288	12	291	12,8	294	14,5	295	16,4
	30,0	222	16,4	245	16,4	261	16,4	269	16,4	278	16,4	283	17	288	17,8	292	19,5	294	21,4
	40,0	201	21,4	230	21,4	250	21,4	261	21,4	272	21,4	279	22	285	22,8	290	24,5	293	26,4
	50,0					240	26,4	253	26,4	266	26,4	275	26,9	282	27,8	288	29,5	291	31,4
	60,0							245	31,4	261	31,4	271	31,9	279	32,8	286	34,5	290	36,4
	70,0							238	36,4	256	36,4	267	36,9	277	37,7	285	39,4	289	41,3
	80,0									251	41,3	264	41,9	274	42,7	283	44,4	288	46,3
	90,0									246	46,3	260	46,9	271	47,7	281	49,4	287	51,3
	100,0											256	51,8	269	52,7	280	54,4	285	56,3
280-46	10,0	308	7,1	317	7,1	323	7,1	326	7,1	330	7,1	332	7,7	334	8,5	335	10,2	336	12,1
	20,0	284	12,8	300	12,8	311	12,8	317	12,8	323	12,8	327	13,3	330	14,2	333	15,9	335	17,8
	30,0	262	18,4	284	18,4	300	18,4	309	18,4	317	18,4	323	19	327	19,8	331	21,5	333	23,4
	40,0					289	24	300	24	311	24	319	24,6	324	25,4	329	27,1	332	29
	50,0					279	29,7	293	29,7	306	29,7	315	30,2	321	31,1	328	32,8	331	34,7
	60,0							285	35,3	301	35,3	311	35,9	319	36,7	326	38,4	329	40,3
	70,0							277	41	295	41	307	41,5	316	42,3	324	44,1	328	45,9
	80,0									290	46,6	303	47,1	313	48	322	49,7	327	51,6
	90,0											299	52,8	311	53,6	321	55,3	326	57,2
	100,0											296	58,4	308	59,3	319	61	325	62,9
440-40	10,0	391	9,2	400	9,2	407	9,2	410	9,2	413	9,2	416	10	418	11,3	419	13,8	420	16,6
	20,0	367	16,3	383	16,3	394	16,3	400	16,3	407	16,3	411	17,1	414	18,3	417	20,8	418	23,6
	30,0	344	23,3	367	23,3	383	23,3	392	23,3	400	23,3	406	24,1	411	25,3	415	27,8	417	30,6
	40,0	322	30,3	351	30,3	372	30,3	383	30,3	395	30,3	402	31,1	408	32,4	413	34,9	416	37,7
	50,0					362	37,4	375	37,4	389	37,4	398	38,2	405	39,4	411	41,9	414	44,7
	60,0					351	44,4	367	44,4	383	44,4	394	45,2	402	46,4	409	48,9	413	51,7
	70,0					342	51,4	360	51,4	378	51,4	390	52,2	399	53,5	408	56	412	58,8
	80,0							352	58,5	373	58,5	386	59,3	396	60,5	406	63	411	65,8
	90,0									367	65,5	382	66,3	394	67,6	404	70,1	409	72,8
	100,0									362	72,5	378	73,3	391	74,6	403	77,1	408	79,9

Blackmer se réserve le droit de modifier sans préavis les données figurant dans le tableau.

NORME AMÉRICAINNE
Vitesse n=1750 tr/min

Taille	Pression PSI	Viscosité (mm ² /s)																	
		3		6		12		20		40		75		150		380		760	
		Débit gal/min	Puissance HP	Débit gal/min	Puissance HP	Débit gal/min	Puissance HP	Débit gal/min	Puissance HP	Débit gal/min	Puissance HP	Débit gal/min	Puissance HP	Débit gal/min	Puissance HP	Débit gal/min	Puissance HP	Débit gal/min	Puissance HP
440-46	145	130,76	14,89	134,01	14,89	136,30	14,89	137,54	14,89	138,81	14,89	139,63	15,96	140,26	17,70	140,84	21,05	141,13	24,81
	290	121,86	26,95	127,70	26,95	131,84	26,95	134,09	26,95	136,36	26,95	137,83	28,03	139,02	29,64	140,05	32,99	140,58	36,74
	435	113,63	38,89	121,89	38,89	127,72	38,89	130,92	38,89	134,11	38,89	136,20	40,10	137,83	41,71	139,34	45,06	140,05	48,81
	580					123,82	50,96	127,88	50,96	131,97	50,96	134,64	52,03	136,75	53,64	138,63	57,13	139,58	60,75
	725					120,07	63,03	124,98	63,03	129,91	63,03	133,14	64,10	135,67	65,71	137,97	69,06	139,10	72,82
	870							122,15	74,96	127,91	74,96	131,66	76,03	134,64	77,78	137,31	81,13	138,65	84,75
	1015							119,38	87,03	125,95	87,03	130,23	88,10	133,64	89,71	136,67	93,07	138,20	96,82
	1160									124,05	98,97	128,86	100,04	132,66	101,78	136,07	105,13	137,76	108,89
	1305											127,49	112,11	131,68	113,72	135,46	117,07	137,33	120,82
1450											126,14	124,04	130,73	125,79	134,85	129,14	136,91	132,89	
660-40	145	161,20	18,77	164,37	18,77	166,61	18,77	167,82	18,77	169,07	18,77	169,86	20,38	170,49	22,80	171,07	27,62	171,34	32,99
	290	152,49	33,39	158,22	33,39	162,25	33,39	164,47	33,39	166,66	33,39	168,12	34,87	169,25	37,28	170,28	42,11	170,81	47,47
	435	144,46	47,87	152,54	47,87	158,24	47,87	161,36	47,87	164,47	47,87	166,50	49,48	168,12	51,90	169,57	56,72	170,28	62,09
	580					154,41	62,49	158,40	62,49	162,39	62,49	164,97	63,97	167,03	66,38	168,91	71,21	169,80	76,71
	725					150,74	76,97	155,55	76,97	160,38	76,97	163,52	78,58	166,00	81,00	168,25	85,82	169,36	91,19
	870							152,78	91,59	158,43	91,59	162,10	93,20	165,00	95,61	167,61	100,44	168,91	105,80
	1015									156,50	106,21	160,70	107,68	164,02	110,10	166,98	114,92	168,46	120,29
	1160									154,65	120,69	159,32	122,30	163,05	124,71	166,37	129,54	168,04	134,90
	1305											158,00	136,78	162,10	139,20	165,79	144,02	167,61	149,52
1450													161,17	153,81	165,21	158,64	167,19	164,00	
660-46	145	196,89	22,13	201,25	22,13	204,31	22,13	205,97	22,13	207,66	22,13	208,74	23,74	209,62	26,15	210,41	30,98	210,78	36,34
	290	184,98	40,10	192,83	40,10	198,37	40,10	201,38	40,10	204,39	40,10	206,37	41,57	207,95	43,98	209,35	48,81	210,04	54,18
	435	174,00	57,93	185,04	57,93	192,85	57,93	197,10	57,93	201,38	57,93	204,18	59,54	206,40	61,95	208,38	66,78	209,35	72,15
	580					187,62	75,90	193,06	75,90	198,53	75,90	202,09	77,51	204,92	79,92	207,45	84,75	208,69	90,12
	725					182,61	93,87	189,16	93,87	195,78	93,87	200,09	95,35	203,49	97,76	206,55	102,59	208,06	107,95
	870							185,38	111,71	193,09	111,71	198,13	113,31	202,09	115,73	205,68	120,56	207,45	125,92
	1015									190,50	129,67	196,20	131,28	200,75	133,70	204,84	138,53	206,84	143,89
	1160											194,36	149,12	199,45	151,53	203,99	156,36	206,26	161,72
	1305											192,54	167,09	198,16	169,50	203,20	174,33	205,68	179,69
1450													196,86	187,47	202,38	192,30	205,13	197,66	
940-42	145	232,06	27,36	237,65	27,36	241,64	27,36	243,80	27,36	245,97	27,36	247,37	29,50	248,50	32,99	249,51	39,96	250,01	47,61
	290	216,69	48,54	226,80	48,54	233,96	48,54	237,84	48,54	241,74	48,54	244,31	50,82	246,34	54,31	248,13	61,15	249,03	68,93
	435	202,46	69,87	216,74	69,87	226,86	69,87	232,35	69,87	237,86	69,87	241,45	72,15	244,31	75,50	246,89	82,47	248,16	90,12
	580					220,10	91,05	227,12	91,05	234,17	91,05	238,76	93,33	242,40	96,82	245,68	103,66	247,29	111,44
	725					213,60	112,38	222,08	112,38	230,60	112,38	236,17	114,66	240,58	118,01	244,52	124,98	246,50	132,76
	870					207,29	133,70	217,19	133,70	227,15	133,70	233,64	135,84	238,79	139,33	243,41	146,30	245,68	153,95
	1015					201,14	154,89	212,41	154,89	223,79	154,89	231,18	157,17	237,05	160,52	242,33	167,49	244,91	175,27
	1160							207,77	176,21	220,49	176,21	228,78	178,35	235,36	181,84	241,24	188,81	244,17	196,46
	1305									217,25	197,40	226,41	199,67	233,67	203,16	240,19	210,00	243,41	217,78
1450											224,08	221,00	232,03	224,35	239,16	231,32	242,70	238,97	
940-46	145	282,30	31,51	287,92	31,51	291,88	31,51	294,04	31,51	296,21	31,51	297,63	33,79	298,74	37,28	299,75	44,12	300,25	51,90
	290	266,93	57,13	277,04	57,13	284,20	57,13	288,08	57,13	291,98	57,13	294,54	59,27	296,58	62,76	298,37	69,73	299,30	77,38
	435	252,73	82,61	266,98	82,61	277,09	82,61	282,59	82,61	288,10	82,61	291,69	84,89	294,57	88,24	297,13	95,21	298,40	102,99
	580					270,34	108,08	277,36	108,08	284,41	108,08	289,00	110,36	292,64	113,85	295,92	120,69	297,55	128,47
	725					263,84	133,70	272,32	133,70	280,84	133,70	286,41	135,84	290,82	139,33	294,76	146,30	296,74	153,95
	870							267,43	159,18	277,38	159,18	283,88	161,46	289,03	164,81	293,65	171,78	295,94	179,43
	1015									274,03	184,66	281,42	186,94	287,28	190,42	292,56	197,26	295,15	205,04
	1160											279,02	212,41	285,60	215,90	291,48	222,74	294,41	230,52
	1305											276,65	238,03	283,91	241,38	290,43	248,35	293,67	256,00
1450													282,27	266,86	289,40	273,83	292,93	281,61	

Blackmer se réserve le droit de modifier sans préavis les données figurant dans le tableau.

Vitesse n=1750 tr/min
NORME MÉTRIQUE

Taille	Pression ΔP bar	Viscosité (mm ² /s)																	
		3		6		12		20		40		75		150		380		760	
		Débit l/min	Puissance kW	Débit l/min	Puissance kW	Débit l/min	Puissance kW	Débit l/min	Puissance kW	Débit l/min	Puissance kW	Débit l/min	Puissance kW	Débit l/min	Puissance kW	Débit l/min	Puissance kW	Débit l/min	Puissance kW
440-46	10,0	495	11,1	507	11,1	516	11,1	521	11,1	525	11,1	529	11,9	531	13,2	533	15,7	534	18,5
	20,0	461	20,1	483	20,1	499	20,1	508	20,1	516	20,1	522	20,9	526	22,1	530	24,6	532	27,4
	30,0	430	29	461	29	483	29	496	29	508	29	516	29,9	522	31,1	527	33,6	530	36,4
	40,0					469	38	484	38	500	38	510	38,8	518	40	525	42,6	528	45,3
	50,0					455	47	473	47	492	47	504	47,8	514	49	522	51,5	527	54,3
	60,0							462	55,9	484	55,9	498	56,7	510	58	520	60,5	525	63,2
	70,0							452	64,9	477	64,9	493	65,7	506	66,9	517	69,4	523	72,2
	80,0									470	73,8	488	74,6	502	75,9	515	78,4	521	81,2
	90,0											483	83,6	498	84,8	513	87,3	520	90,1
	100,0											477	92,5	495	93,8	510	96,3	518	99,1
660-40	10,0	610	14	622	14	631	14	635	14	640	14	643	15,2	645	17	648	20,6	649	24,6
	20,0	577	24,9	599	24,9	614	24,9	623	24,9	631	24,9	636	26	641	27,8	645	31,4	647	35,4
	30,0	547	35,7	577	35,7	599	35,7	611	35,7	623	35,7	630	36,9	636	38,7	642	42,3	645	46,3
	40,0					585	46,6	600	46,6	615	46,6	624	47,7	632	49,5	639	53,1	643	57,2
	50,0					571	57,4	589	57,4	607	57,4	619	58,6	628	60,4	637	64	641	68
	60,0							578	68,3	600	68,3	614	69,5	625	71,3	634	74,9	639	78,9
	70,0								592	79,2	608	80,3	621	82,1	632	85,7	638	89,7	
	80,0								585	90	603	91,2	617	93	630	96,6	636	101	
	90,0										598	102	614	104	628	107	634	111	
	100,0											610	115	625	118	633	122		
660-46	10,0	745	16,5	762	16,5	773	16,5	780	16,5	786	16,5	790	17,7	793	19,5	796	23,1	798	27,1
	20,0	700	29,9	730	29,9	751	29,9	762	29,9	774	29,9	781	31	787	32,8	792	36,4	795	40,4
	30,0	659	43,2	700	43,2	730	43,2	746	43,2	762	43,2	773	44,4	781	46,2	789	49,8	792	53,8
	40,0					710	56,6	731	56,6	752	56,6	765	57,8	776	59,6	785	63,2	790	67,2
	50,0					691	70	716	70	741	70	757	71,1	770	72,9	782	76,5	788	80,5
	60,0							702	83,3	731	83,3	750	84,5	765	86,3	779	89,9	785	93,9
	70,0								721	96,7	743	97,9	760	99,7	775	103	783	107	
	80,0										736	111	755	113	772	117	781	121	
	90,0										729	125	750	126	769	130	779	134	
	100,0											745	140	766	143	776	147		
940-42	10,0	878	20,4	900	20,4	915	20,4	923	20,4	931	20,4	936	22	941	24,6	944	29,8	946	35,5
	20,0	820	36,2	859	36,2	886	36,2	900	36,2	915	36,2	925	37,9	932	40,5	939	45,6	943	51,4
	30,0	766	52,1	820	52,1	859	52,1	880	52,1	900	52,1	914	53,8	925	56,3	935	61,5	939	67,2
	40,0					833	67,9	860	67,9	886	67,9	904	69,6	918	72,2	930	77,3	936	83,1
	50,0					809	83,8	841	83,8	873	83,8	894	85,5	911	88	926	93,2	933	99
	60,0					785	99,7	822	99,7	860	99,7	884	101	904	104	921	109	930	115
	70,0					761	115	804	115	847	115	875	117	897	120	917	125	927	131
	80,0							786	131	835	131	866	133	891	136	913	141	924	146
	90,0									822	147	857	149	885	151	909	157	921	162
	100,0											848	165	878	167	905	172	919	178
940-46	10,0	1069	23,5	1090	23,5	1105	23,5	1113	23,5	1121	23,5	1127	25,2	1131	27,8	1135	32,9	1137	38,7
	20,0	1010	42,6	1049	42,6	1076	42,6	1090	42,6	1105	42,6	1115	44,2	1123	46,8	1129	52	1133	57,7
	30,0	957	61,6	1011	61,6	1049	61,6	1070	61,6	1091	61,6	1104	63,3	1115	65,8	1125	71	1130	76,8
	40,0					1023	80,6	1050	80,6	1077	80,6	1094	82,3	1108	84,9	1120	90	1126	95,8
	50,0					999	99,7	1031	99,7	1063	99,7	1084	101	1101	104	1116	109	1123	115
	60,0							1012	119	1050	119	1075	120	1094	123	1112	128	1120	134
	70,0									1037	138	1065	139	1087	142	1107	147	1117	153
	80,0											1056	158	1081	161	1103	166	1114	172
	90,0											1047	177	1075	180	1099	185	1112	191
	100,0												1069	199	1095	204	1109	210	

Blackmer se réserve le droit de modifier sans préavis les données figurant dans le tableau.

NORME AMÉRICAINE
Vitesse n=2900 tr/min

Taille	Pression PSI	Viscosité (mm ² /s)																		
		3		6		12		20		40		75		150		380		760		
		Débit gal/min	Puissance HP	Débit gal/min	Puissance HP	Débit gal/min	Puissance HP	Débit gal/min	Puissance HP	Débit gal/min	Puissance HP	Débit gal/min	Puissance HP	Débit gal/min	Puissance HP	Débit gal/min	Puissance HP	Débit gal/min	Puissance HP	
40-38	145	15,36	2,41	15,79	2,41	16,10	2,41	16,26	2,41	16,45	2,41	16,55	2,68	16,63	3,35	16,71	4,43	16,74	5,63	
	290	14,18	3,75	14,97	3,75	15,50	3,75	15,81	3,75	16,10	3,75	16,32	4,16	16,47	4,69	16,61	5,77	16,68	7,11	
	435	13,07	5,23	14,18	5,23	14,97	5,23	15,39	5,23	15,81	5,23	16,08	5,63	16,32	6,17	16,50	7,24	16,61	8,45	
	580	12,04	6,71	13,44	6,71	14,44	6,71	14,97	6,71	15,52	6,71	15,89	6,97	16,16	7,51	16,42	8,72	16,53	9,92	
	725	11,04	8,05	12,72	8,05	13,94	8,05	14,60	8,05	15,26	8,05	15,68	8,45	16,02	8,98	16,32	10,06	16,47	11,40	
	870	10,06	9,52	12,04	9,52	13,46	9,52	14,20	9,52	15,00	9,52	15,50	9,92	15,89	10,46	16,24	11,53	16,42	12,74	
	1015			11,38	11,00	12,99	11,00	13,86	11,00	14,73	11,00	15,29	11,26	15,76	11,80	16,16	13,01	16,37	14,21	
	1160					12,51	12,34	13,49	12,34	14,47	12,34	15,10	12,74	15,63	13,28	16,08	14,35	16,29	15,56	
	1305					12,06	13,81	13,15	13,81	14,23	13,81	14,92	14,21	15,50	14,75	16,00	15,82	16,24	17,03	
	1450							12,78	15,29	13,97	15,29	14,76	15,56	15,36	16,09	15,92	17,30	16,18	18,51	
40-46	145	20,46	2,82	21,04	2,82	21,46	2,82	21,67	2,82	21,91	2,82	22,04	3,22	22,18	3,75	22,28	4,83	22,33	6,17	
	290	18,85	4,83	19,91	4,83	20,64	4,83	21,04	4,83	21,46	4,83	21,73	5,10	21,94	5,63	22,12	6,84	22,23	8,05	
	435	17,34	6,71	18,85	6,71	19,91	6,71	20,49	6,71	21,07	6,71	21,44	6,97	21,73	7,51	21,99	8,72	22,12	9,92	
	580	15,95	8,58	17,85	8,58	19,19	8,58	19,93	8,58	20,67	8,58	21,15	8,98	21,54	9,52	21,89	10,59	22,04	11,80	
	725			16,87	10,46	18,51	10,46	19,40	10,46	20,30	10,46	20,88	10,86	21,33	11,40	21,75	12,47	21,96	13,68	
	870					17,85	12,34	18,90	12,34	19,93	12,34	20,62	12,74	21,15	13,28	21,65	14,35	21,89	15,56	
	1015					17,21	14,21	18,40	14,21	19,59	14,21	20,35	14,62	20,96	15,15	21,52	16,23	21,81	17,57	
	1160							17,90	16,23	19,25	16,23	20,12	16,49	20,80	17,03	21,41	18,24	21,73	19,44	
	1305									18,90	18,10	19,85	18,37	20,62	19,04	21,30	20,12	21,65	21,32	
	1450									18,56	19,98	19,62	20,38	20,43	20,92	21,20	21,99	21,57	23,20	
80-36	145	28,30	3,89	29,01	3,89	29,52	3,89	29,78	3,89	30,04	3,89	30,23	4,43	30,36	5,23	30,49	6,71	30,54	8,45	
	290	26,40	6,57	27,67	6,57	28,54	6,57	29,04	6,57	29,52	6,57	29,83	7,11	30,10	7,78	30,31	9,39	30,44	11,13	
	435	24,63	9,12	26,40	9,12	27,67	9,12	28,35	9,12	29,04	9,12	29,49	9,66	29,83	10,46	30,15	11,93	30,31	13,68	
	580	22,94	11,80	25,21	11,80	26,82	11,80	27,69	11,80	28,56	11,80	29,15	12,20	29,59	13,01	30,02	14,62	30,20	16,23	
	725	21,33	14,35	24,08	14,35	26,00	14,35	27,06	14,35	28,14	14,35	28,83	14,89	29,38	15,56	29,86	17,16	30,12	18,91	
	870	19,75	16,90	22,97	16,90	25,24	16,90	26,45	16,90	27,69	16,90	28,51	17,43	29,15	18,24	29,73	19,71	30,02	21,46	
	1015			21,89	19,58	24,47	19,58	25,87	19,58	27,27	19,58	28,20	19,98	28,93	20,79	29,59	22,39	29,91	24,14	
	1160					23,71	22,13	25,29	22,13	26,88	22,13	27,90	22,66	28,72	23,47	29,46	24,94	29,83	26,69	
	1305					22,97	24,81	24,71	24,81	26,48	24,81	27,61	25,21	28,51	26,02	29,33	27,49	29,73	29,23	
	1450							24,16	27,36	26,08	27,36	27,32	27,89	28,30	28,56	29,20	30,17	29,65	31,92	
80-42	145	34,00	4,56	34,95	4,56	35,64	4,56	36,01	4,56	36,38	4,56	36,62	4,96	36,83	5,77	36,99	7,38	37,07	8,98	
	290	31,39	7,64	33,11	7,64	34,32	7,64	34,98	7,64	35,67	7,64	36,09	8,18	36,43	8,98	36,75	10,46	36,91	12,20	
	435	28,96	10,86	31,39	10,86	33,11	10,86	34,06	10,86	35,01	10,86	35,61	11,26	36,09	12,07	36,54	13,68	36,75	15,42	
	580	26,64	13,95	29,75	13,95	31,97	13,95	33,16	13,95	34,37	13,95	35,14	14,48	35,77	15,29	36,33	16,76	36,62	18,51	
	725	24,42	17,16	28,20	17,16	30,86	17,16	32,29	17,16	33,77	17,16	34,72	17,57	35,46	18,37	36,14	19,98	36,46	21,72	
	870			26,66	20,25	29,78	20,25	31,47	20,25	33,16	20,25	34,27	20,79	35,16	21,59	35,96	23,07	36,33	24,81	
	1015					28,72	23,47	30,65	23,47	32,60	23,47	33,84	24,00	34,85	24,67	35,75	26,28	36,19	28,03	
	1160					27,69	26,55	29,86	26,55	32,02	26,55	33,45	27,09	34,56	27,89	35,59	29,37	36,06	31,11	
	1305							29,07	29,77	31,47	29,77	33,05	30,31	34,29	30,98	35,40	32,59	35,96	34,33	
	1450									30,94	32,85	32,63	33,39	34,00	34,20	35,22	35,67	35,82	37,41	
80-46	145	40,58	5,10	41,55	5,10	42,21	5,10	42,58	5,10	42,95	5,10	43,19	5,50	43,40	6,30	43,56	7,91	43,64	9,66	
	290	37,96	8,72	39,68	8,72	40,89	8,72	41,58	8,72	42,24	8,72	42,69	9,25	43,03	10,06	43,32	11,53	43,48	13,28	
	435	35,53	12,47	37,96	12,47	39,68	12,47	40,63	12,47	41,58	12,47	42,19	13,01	42,69	13,81	43,11	15,29	43,32	17,03	
	580	33,21	16,23	36,33	16,23	38,54	16,23	39,73	16,23	40,95	16,23	41,74	16,76	42,35	17,43	42,90	19,04	43,19	20,79	
	725			34,77	19,98	37,44	19,98	38,89	19,98	40,34	19,98	41,29	20,38	42,03	21,19	42,72	22,80	43,06	24,41	
	870					36,35	23,60	38,04	23,60	39,73	23,60	40,84	24,14	41,74	24,94	42,53	26,42	42,90	28,16	
	1015					35,30	27,36	37,22	27,36	39,18	27,36	40,44	27,89	41,45	28,56	42,35	30,17	42,77	31,92	
	1160							36,43	31,11	38,60	31,11	40,02	31,51	41,16	32,32	42,16	33,93	42,66	35,54	
	1305									38,04	34,73	39,63	35,27	40,87	36,07	41,98	37,55	42,53	39,29	
	1450									37,51	38,49	39,23	39,02	40,58	39,69	41,79	41,30	42,40	43,05	
120-42	145	48,50	6,84	49,74	6,84	50,61	6,84	51,08	6,84	51,59	6,84	51,88	7,64	52,14	8,98	52,35	11,67	52,46	14,62	
	290	45,12	11,26	47,34	11,26	48,92	11,26	49,79	11,26	50,64	11,26	51,22	12,07	51,66	13,41	52,06	16,09	52,25	19,04	
	435	41,98	15,69	45,14	15,69	47,36	15,69	48,58	15,69	49,79	15,69	50,58	16,63	51,22	17,84	51,77	20,52	52,06	23,47	
	580	39,02	20,12	43,03	20,12	45,86	20,12	47,41	20,12	48,97	20,12	49,98	21,05	50,79	22,39	51,51	24,94	51,88	27,89	
	725	36,14	24,67	41,00	24,67	44,43	24,67	46,31	24,67	48,18	24,67	49,42	25,48	50,37	26,82	51,27	29,50	51,69	32,45	
	870			39,05	29,10	43,03	29,10	45,22	29,10	47,41	29,10	48,87	29,90	50,00	31,25	51,00	33,93	51,51	36,88	
	1015					41,69	33,53	44,17	33,53	46,68	33,53	48,31	34,46	49,61	35,67	50,77	38,35	51,35	41,30	
	1160							43,14	38,08	45,96	38,08	47,78	38,89	49,24	40,23	50,53	42,91	51,16	45,86	
	1305								42,13	42,51	45,25	42,51	47,26	43,31	48,87	44,66	50,29	47,34	51,00	50,29
	1450									44,54	46,94	46,75	47,87	48,50	49,08	50,08	51,76	50,85	54,71	

Blackmer se réserve le droit de modifier sans préavis les données figurant dans le tableau.

Vitesse n=2900 tr/min

NORME MÉTRIQUE

Taille	Pression ΔP bar	Viscosité (mm ² /s)																	
		3		6		12		20		40		75		150		380		760	
		Débit l/min	Puissance kW	Débit l/min	Puissance kW	Débit l/min	Puissance kW	Débit l/min	Puissance kW	Débit l/min	Puissance kW	Débit l/min	Puissance kW	Débit l/min	Puissance kW	Débit l/min	Puissance kW	Débit l/min	Puissance kW
40-38	10,0	58,2	1,8	59,8	1,8	61	1,8	61,6	1,8	62,3	1,8	62,7	2	63	2,5	63,3	3,3	63,4	4,2
	20,0	53,7	2,8	56,7	2,8	58,7	2,8	59,9	2,8	61	2,8	61,8	3,1	62,4	3,5	62,9	4,3	63,2	5,3
	30,0	49,5	3,9	53,7	3,9	56,7	3,9	58,3	3,9	59,9	3,9	60,9	4,2	61,8	4,6	62,5	5,4	62,9	6,3
	40,0	45,6	5	50,9	5	54,7	5	56,7	5	58,8	5	60,2	5,2	61,2	5,6	62,2	6,5	62,6	7,4
	50,0	41,8	6	48,2	6	52,8	6	55,3	6	57,8	6	59,4	6,3	60,7	6,7	61,8	7,5	62,4	8,5
	60,0	38,1	7,1	45,6	7,1	51	7,1	53,8	7,1	56,8	7,1	58,7	7,4	60,2	7,8	61,5	8,6	62,2	9,5
	70,0			43,1	8,2	49,2	8,2	52,5	8,2	55,8	8,2	57,9	8,4	59,7	8,8	61,2	9,7	62	10,6
	80,0					47,4	9,2	51,1	9,2	54,8	9,2	57,2	9,5	59,2	9,9	60,9	10,7	61,7	11,6
	90,0					45,7	10,3	49,8	10,3	53,9	10,3	56,5	10,6	58,7	11	60,6	11,8	61,5	12,7
	100,0							48,4	11,4	52,9	11,4	55,9	11,6	58,2	12	60,3	12,9	61,3	13,8
40-46	10,0	77,4	2,1	79,6	2,1	81,2	2,1	82	2,1	82,9	2,1	83,4	2,4	83,9	2,8	84,3	3,6	84,5	4,6
	20,0	71,4	3,6	75,4	3,6	78,1	3,6	79,6	3,6	81,2	3,6	82,2	3,8	83	4,2	83,7	5,1	84,1	6
	30,0	65,7	5	71,4	5	75,4	5	77,5	5	79,7	5	81,1	5,2	82,2	5,6	83,2	6,5	83,7	7,4
	40,0	60,4	6,4	67,6	6,4	72,7	6,4	75,5	6,4	78,2	6,4	80	6,7	81,5	7,1	82,8	7,9	83,4	8,8
	50,0			63,9	7,8	70,1	7,8	73,5	7,8	76,8	7,8	79	8,1	80,7	8,5	82,3	9,3	83,1	10,2
	60,0					67,6	9,2	71,6	9,2	75,5	9,2	78	9,5	80	9,9	81,9	10,7	82,8	11,6
	70,0					65,2	10,6	69,7	10,6	74,2	10,6	77	10,9	79,3	11,3	81,4	12,1	82,5	13,1
	80,0							67,8	12,1	72,9	12,1	76,2	12,3	78,7	12,7	81	13,6	82,2	14,5
	90,0									71,6	13,5	75,2	13,7	78	14,2	80,6	15	81,9	15,9
	100,0									70,3	14,9	74,3	15,2	77,3	15,6	80,2	16,4	81,6	17,3
80-36	10,0	107	2,9	110	2,9	112	2,9	113	2,9	114	2,9	114	3,3	115	3,9	115	5	116	6,3
	20,0	99,9	4,9	105	4,9	108	4,9	110	4,9	112	4,9	113	5,3	114	5,8	115	7	115	8,3
	30,0	93,2	6,8	99,9	6,8	105	6,8	107	6,8	110	6,8	112	7,2	113	7,8	114	8,9	115	10,2
	40,0	86,8	8,8	95,4	8,8	102	8,8	105	8,8	108	8,8	110	9,1	112	9,7	114	10,9	114	12,1
	50,0	80,7	10,7	91,1	10,7	98,4	10,7	102	10,7	107	10,7	109	11,1	111	11,6	113	12,8	114	14,1
	60,0	74,8	12,6	86,9	12,6	95,5	12,6	100	12,6	105	12,6	108	13	110	13,6	113	14,7	114	16
	70,0			82,8	14,6	92,6	14,6	97,9	14,6	103	14,6	107	14,9	110	15,5	112	16,7	113	18
	80,0					89,7	16,5	95,7	16,5	102	16,5	106	16,9	109	17,5	112	18,6	113	19,9
	90,0					86,9	18,5	93,5	18,5	100	18,5	105	18,8	108	19,4	111	20,5	113	21,8
	100,0							91,4	20,4	98,7	20,4	103	20,8	107	21,3	111	22,5	112	23,8
80-42	10,0	129	3,4	132	3,4	135	3,4	136	3,4	138	3,4	139	3,7	139	4,3	140	5,5	140	6,7
	20,0	119	5,7	125	5,7	130	5,7	132	5,7	135	5,7	137	6,1	138	6,7	139	7,8	140	9,1
	30,0	110	8,1	119	8,1	125	8,1	129	8,1	133	8,1	135	8,4	137	9	138	10,2	139	11,5
	40,0	101	10,4	113	10,4	121	10,4	126	10,4	130	10,4	133	10,8	135	11,4	138	12,5	139	13,8
	50,0	92,4	12,8	107	12,8	117	12,8	122	12,8	128	12,8	131	13,1	134	13,7	137	14,9	138	16,2
	60,0			101	15,1	113	15,1	119	15,1	126	15,1	130	15,5	133	16,1	136	17,2	138	18,5
	70,0					109	17,5	116	17,5	123	17,5	128	17,9	132	18,4	135	19,6	137	20,9
	80,0					105	19,8	113	19,8	121	19,8	127	20,2	131	20,8	135	21,9	137	23,2
	90,0							110	22,2	119	22,2	125	22,6	130	23,1	134	24,3	136	25,6
	100,0									117	24,5	124	24,9	129	25,5	133	26,6	136	27,9
80-46	10,0	154	3,8	157	3,8	160	3,8	161	3,8	163	3,8	163	4,1	164	4,7	165	5,9	165	7,2
	20,0	144	6,5	150	6,5	155	6,5	157	6,5	160	6,5	162	6,9	163	7,5	164	8,6	165	9,9
	30,0	135	9,3	144	9,3	150	9,3	154	9,3	157	9,3	160	9,7	162	10,3	163	11,4	164	12,7
	40,0	126	12,1	138	12,1	146	12,1	150	12,1	155	12,1	158	12,5	160	13	162	14,2	163	15,5
	50,0			132	14,9	142	14,9	147	14,9	153	14,9	156	15,2	159	15,8	162	17	163	18,2
	60,0					138	17,6	144	17,6	150	17,6	155	18	158	18,6	161	19,7	162	21
	70,0					134	20,4	141	20,4	148	20,4	153	20,8	157	21,3	160	22,5	162	23,8
	80,0							138	23,2	146	23,2	152	23,5	156	24,1	160	25,3	161	26,5
	90,0									144	25,9	150	26,3	155	26,9	159	28	161	29,3
	100,0									142	28,7	149	29,1	154	29,6	158	30,8	160	32,1
120-42	10,0	184	5,1	188	5,1	192	5,1	193	5,1	195	5,1	196	5,7	197	6,7	198	8,7	199	10,9
	20,0	171	8,4	179	8,4	185	8,4	188	8,4	192	8,4	194	9	196	10	197	12	198	14,2
	30,0	159	11,7	171	11,7	179	11,7	184	11,7	188	11,7	191	12,4	194	13,3	196	15,3	197	17,5
	40,0	148	15	163	15	174	15	179	15	185	15	189	15,7	192	16,7	195	18,6	196	20,8
	50,0	137	18,4	155	18,4	168	18,4	175	18,4	182	18,4	187	19	191	20	194	22	196	24,2
	60,0			148	21,7	163	21,7	171	21,7	179	21,7	185	22,3	189	23,3	193	25,3	195	27,5
	70,0					158	25	167	25	177	25	183	25,7	188	26,6	192	28,6	194	30,8
	80,0							163	28,4	174	28,4	181	29	186	30	191	32	194	34,2
	90,0							159	31,7	171	31,7	179	32,3	185	33,3	190	35,3	193	37,5
	100,0									169	35	177	35,7	184	36,6	190	38,6	192	40,8

Blackmer se réserve le droit de modifier sans préavis les données figurant dans le tableau.

NORME AMÉRICAINNE
Vitesse n=2900 tr/min

Taille	Pression PSI	Viscosité (mm ² /s)																		
		3		6		12		20		40		75		150		380		760		
		Débit gal/min	Puissance HP	Débit gal/min	Puissance HP	Débit gal/min	Puissance HP	Débit gal/min	Puissance HP	Débit gal/min	Puissance HP	Débit gal/min	Puissance HP	Débit gal/min	Puissance HP	Débit gal/min	Puissance HP	Débit gal/min	Puissance HP	
120-46	145	58,21	7,64	59,45	7,64	60,32	7,64	60,80	7,64	61,27	7,64	61,59	8,45	61,86	9,79	62,07	12,47	62,17	15,42	
	290	54,83	12,87	57,05	12,87	58,63	12,87	59,51	12,87	60,35	12,87	60,93	13,81	61,38	15,02	61,78	17,70	61,96	20,65	
	435	51,69	18,24	54,83	18,24	57,08	18,24	58,29	18,24	59,51	18,24	60,30	19,04	60,93	20,38	61,49	23,07	61,78	26,02	
	580	48,71	23,47	52,75	23,47	55,57	23,47	57,13	23,47	58,69	23,47	59,69	24,27	60,51	25,61	61,22	28,30	61,59	31,25	
	725			50,71	28,70	54,15	28,70	56,02	28,70	57,90	28,70	59,14	29,64	60,09	30,98	60,96	33,53	61,41	36,48	
	870					52,75	34,06	54,94	34,06	57,13	34,06	58,58	34,87	59,72	36,21	60,72	38,89	61,22	41,84	
	1015					51,40	39,29	53,88	39,29	56,39	39,29	58,03	40,23	59,32	41,44	60,48	44,12	61,06	47,07	
	1160								52,85	44,66	55,68	44,66	57,50	45,46	58,95	46,80	60,24	49,48	60,88	52,43
	1305								51,85	49,89	54,96	49,89	56,97	50,69	58,58	52,03	60,01	54,71	60,72	57,66
	1450										54,25	55,12	56,47	56,05	58,21	57,39	59,80	59,94	60,56	63,03
210-40	145	84,35	11,13	85,75	11,13	86,75	11,13	87,28	11,13	87,83	11,13	88,18	12,47	88,47	14,48	88,70	18,64	88,84	23,20	
	290	80,49	18,64	83,03	18,64	84,82	18,64	85,80	18,64	86,78	18,64	87,41	19,98	87,91	22,13	88,36	26,15	88,60	30,84	
	435	76,93	26,28	80,52	26,28	83,03	26,28	84,40	26,28	85,80	26,28	86,70	27,62	87,41	29,64	88,04	33,79	88,36	38,35	
	580	73,55	33,79	78,12	33,79	81,34	33,79	83,11	33,79	84,88	33,79	86,01	35,13	86,94	37,15	87,75	41,30	88,15	45,86	
	725	70,30	41,30	75,82	41,30	79,73	41,30	81,84	41,30	83,98	41,30	85,38	42,64	86,46	44,66	87,46	48,81	87,94	53,51	
	870			73,58	48,95	78,14	48,95	80,63	48,95	83,11	48,95	84,74	50,15	86,04	52,30	87,17	56,32	87,75	61,02	
	1015					76,61	56,46	79,44	56,46	82,26	56,46	84,11	57,80	85,59	59,81	86,91	63,97	87,57	68,53	
	1160					75,11	63,97	78,25	63,97	81,44	63,97	83,53	65,31	85,17	67,32	86,64	71,48	87,36	76,03	
	1305							77,11	71,48	80,63	71,48	82,92	72,82	84,74	74,83	86,38	78,98	87,17	83,68	
	1450							75,98	79,12	79,83	79,12	82,34	80,46	84,32	82,47	86,12	86,63	87,01	91,19	
210-46	145	105,39	13,14	107,32	13,14	108,66	13,14	109,40	13,14	110,14	13,14	110,62	14,35	111,01	16,49	111,36	20,65	111,51	25,21	
	290	100,14	22,53	103,59	22,53	106,05	22,53	107,37	22,53	108,72	22,53	109,59	23,87	110,27	25,88	110,88	30,04	111,20	34,73	
	435	95,28	32,05	100,16	32,05	103,62	32,05	105,49	32,05	107,37	32,05	108,61	33,39	109,59	35,40	110,46	39,56	110,88	44,12	
	580	90,66	41,57	96,89	41,57	101,30	41,57	103,70	41,57	106,10	41,57	107,69	42,78	108,93	44,92	110,04	49,08	110,59	53,64	
	725			93,75	50,96	99,08	50,96	101,98	50,96	104,89	50,96	106,79	52,30	108,29	54,31	109,64	58,47	110,33	63,16	
	870					96,91	60,48	100,32	60,48	103,73	60,48	105,94	61,82	107,69	63,83	109,27	67,99	110,06	72,55	
	1015					94,83	70,00	98,68	70,00	102,56	70,00	105,10	71,21	107,10	73,35	108,90	77,51	109,80	82,07	
	1160							97,10	79,39	101,43	79,39	104,28	80,73	106,52	82,74	108,53	86,90	109,53	91,59	
	1305							95,52	88,91	100,32	88,91	103,46	90,25	105,94	92,26	108,16	96,42	109,27	100,98	
	1450								99,24	98,43	102,67	99,64	105,39	101,78	107,82	105,94	109,03	110,50		
280-43	145	122,84	16,49	125,14	16,49	126,80	16,49	127,67	16,49	128,57	16,49	129,18	18,51	129,62	21,72	130,05	27,89	130,26	34,87	
	290	116,48	27,62	120,65	27,62	123,60	27,62	125,22	27,62	126,83	27,62	127,88	29,64	128,73	32,72	129,47	39,02	129,86	46,00	
	435	110,59	38,62	116,50	38,62	120,67	38,62	122,94	38,62	125,22	38,62	126,72	40,63	127,91	43,85	128,96	50,02	129,49	56,99	
	580	105,02	49,75	112,54	49,75	117,88	49,75	120,78	49,75	123,71	49,75	125,61	51,76	127,12	54,85	128,46	61,15	129,12	68,12	
	725	99,63	60,88	108,74	60,88	115,18	60,88	118,69	60,88	122,23	60,88	124,53	62,89	126,35	65,98	127,99	72,15	128,78	79,25	
	870			105,07	71,88	112,60	71,88	116,69	71,88	120,81	71,88	123,47	73,89	125,61	76,97	127,51	83,28	128,46	90,25	
	1015					110,04	83,01	114,71	83,01	119,41	83,01	122,47	85,02	124,90	88,10	127,06	94,41	128,15	101,38	
	1160							112,78	94,00	118,03	94,00	121,47	96,02	124,19	99,10	126,61	105,40	127,83	112,38	
	1305							110,88	105,13	116,71	105,13	120,49	107,15	123,50	110,23	126,19	116,53	127,54	123,51	
	1450								115,39	116,13	119,54	118,14	122,81	121,23	125,77	127,53	127,22	134,50		
280-46	145	140,10	17,97	142,40	17,97	144,06	17,97	144,94	17,97	145,83	17,97	146,44	19,98	146,89	23,07	147,31	29,37	147,52	36,34	
	290	133,74	30,57	137,91	30,57	140,87	30,57	142,48	30,57	144,12	30,57	145,15	32,59	145,99	35,67	146,76	41,97	147,13	48,95	
	435	127,86	43,05	133,77	43,05	137,94	43,05	140,21	43,05	142,51	43,05	143,99	45,06	145,17	48,14	146,23	54,44	146,76	61,42	
	580	122,28	55,65	129,81	55,65	135,14	55,65	138,05	55,65	140,98	55,65	142,88	57,66	144,38	60,75	145,73	67,05	146,39	74,02	
	725			126,01	68,12	132,45	68,12	135,96	68,12	139,50	68,12	141,79	70,13	143,62	73,22	145,25	79,52	146,07	86,49	
	870					129,86	80,59	133,95	80,59	138,07	80,59	140,74	82,74	142,88	85,82	144,78	91,99	145,73	99,10	
	1015					127,30	93,20	131,97	93,20	136,67	93,20	139,74	95,21	142,16	98,30	144,33	104,60	145,41	111,57	
	1160					124,82	105,67	130,05	105,67	135,30	105,67	138,73	107,68	141,45	110,90	143,91	117,07	145,09	124,04	
	1305							128,17	118,28	133,98	118,28	137,76	120,29	140,76	123,37	143,46	129,67	144,80	136,65	
	1450							126,30	130,75	132,66	130,75	136,80	132,76	140,08	135,84	143,04	142,15	144,49	149,12	
440-40	145	176,56	23,74	178,94	23,74	180,63	23,74	181,53	23,74	182,45	23,74	183,06	26,69	183,53	31,25	183,96	40,50	184,17	50,69	
	290	170,07	39,29	174,35	39,29	177,36	39,29	179,02	39,29	180,68	39,29	181,76	42,24	182,61	46,80	183,37	56,05	183,77	66,38	
	435	164,05	54,98	170,10	54,98	174,37	54,98	176,70	54,98	179,02	54,98	180,55	57,93	181,76	62,49	182,85	71,74	183,37	81,94	
	580	158,32	70,54	166,06	70,54	171,49	70,54	174,48	70,54	177,46	70,54	179,41	73,62	180,95	78,18	182,34	87,30	183,03	97,62	
	725	152,83	86,23	162,15	86,23	168,75	86,23	172,34	86,23	175,96	86,23	178,31	89,18	180,18	93,74	181,84	102,99	182,69	113,18	
	870			158,37	101,92	166,08	101,92	170,28	101,92	174,48	101,92	177,25	104,87	179,41	109,43	181,37	118,54	182,34	128,87	
	1015					163,47	117,47	168,25	117,47	173,05	117,47	176,19	120,42	178,68	124,98	180,92	134,23	182,00	144,56	
	1160					160,93	133,16	166,29	133,16	171,68	133,16	175,16	136,11	177,96	140,67	180,44	149,92	181,68	160,12	
	1305							164,34	148,72	170,31	148,72	174,19	151,67	177,25	156,23	180,02	165,48	181,37	175,81	
	1450							162,44	164,41	168,96	164,41	173,18	167,36	176,56	171,92	179,57	181,17	181,08	191,36	

Blackmer se réserve le droit de modifier sans préavis les données figurant dans le tableau.

Vitesse n=2900 tr/min

NORME MÉTRIQUE

Taille	Pression ΔP bar	Viscosité (mm ² /s)																	
		3		6		12		20		40		75		150		380		760	
		Débit l/min	Puissance kW	Débit l/min	Puissance kW	Débit l/min	Puissance kW	Débit l/min	Puissance kW	Débit l/min	Puissance kW	Débit l/min	Puissance kW	Débit l/min	Puissance kW	Débit l/min	Puissance kW	Débit l/min	Puissance kW
120-46	10,0	220	5,7	225	5,7	228	5,7	230	5,7	232	5,7	233	6,3	234	7,3	235	9,3	235	11,5
	20,0	208	9,6	216	9,6	222	9,6	225	9,6	228	9,6	231	10,3	232	11,2	234	13,2	235	15,4
	30,0	196	13,6	208	13,6	216	13,6	221	13,6	225	13,6	228	14,2	231	15,2	233	17,2	234	19,4
	40,0	184	17,5	200	17,5	210	17,5	216	17,5	222	17,5	226	18,1	229	19,1	232	21,1	233	23,3
	50,0			192	21,4	205	21,4	212	21,4	219	21,4	224	22,1	227	23,1	231	25	232	27,2
	60,0					200	25,4	208	25,4	216	25,4	222	26	226	27	230	29	232	31,2
	70,0					195	29,3	204	29,3	213	29,3	220	30	225	30,9	229	32,9	231	35,1
	80,0							200	33,3	211	33,3	218	33,9	223	34,9	228	36,9	230	39,1
	90,0							196	37,2	208	37,2	216	37,8	222	38,8	227	40,8	230	43
	100,0									205	41,1	214	41,8	220	42,8	226	44,7	229	47
210-40	10,0	319	8,3	325	8,3	328	8,3	330	8,3	332	8,3	334	9,3	335	10,8	336	13,9	336	17,3
	20,0	305	13,9	314	13,9	321	13,9	325	13,9	328	13,9	331	14,9	333	16,5	334	19,5	335	23
	30,0	291	19,6	305	19,6	314	19,6	319	19,6	325	19,6	328	20,6	331	22,1	333	25,2	334	28,6
	40,0	278	25,2	296	25,2	308	25,2	315	25,2	321	25,2	326	26,2	329	27,7	332	30,8	334	34,2
	50,0	266	30,8	287	30,8	302	30,8	310	30,8	318	30,8	323	31,8	327	33,3	331	36,4	333	39,9
	60,0			279	36,5	296	36,5	305	36,5	315	36,5	321	37,4	326	39	330	42	332	45,5
	70,0					290	42,1	301	42,1	311	42,1	318	43,1	324	44,6	329	47,7	331	51,1
	80,0					284	47,7	296	47,7	308	47,7	316	48,7	322	50,2	328	53,3	331	56,7
	90,0							292	53,3	305	53,3	314	54,3	321	55,8	327	58,9	330	62,4
	100,0							288	59	302	59	312	60	319	61,5	326	64,6	329	68
210-46	10,0	399	9,8	406	9,8	411	9,8	414	9,8	417	9,8	419	10,7	420	12,3	422	15,4	422	18,8
	20,0	379	16,8	392	16,8	401	16,8	406	16,8	412	16,8	415	17,8	417	19,3	420	22,4	421	25,9
	30,0	361	23,9	379	23,9	392	23,9	399	23,9	406	23,9	411	24,9	415	26,4	418	29,5	420	32,9
	40,0	343	31	367	31	383	31	393	31	402	31	408	31,9	412	33,5	417	36,6	419	40
	50,0			355	38	375	38	386	38	397	38	404	39	410	40,5	415	43,6	418	47,1
	60,0					367	45,1	380	45,1	393	45,1	401	46,1	408	47,6	414	50,7	417	54,1
	70,0					359	52,2	374	52,2	388	52,2	398	53,1	405	54,7	412	57,8	416	61,2
	80,0							368	59,2	384	59,2	395	60,2	403	61,7	411	64,8	415	68,3
	90,0							362	66,3	380	66,3	392	67,3	401	68,8	409	71,9	414	75,3
	100,0									376	73,4	389	74,3	399	75,9	408	79	413	82,4
280-43	10,0	465	12,3	474	12,3	480	12,3	483	12,3	487	12,3	489	13,8	491	16,2	492	20,8	493	26
	20,0	441	20,6	457	20,6	468	20,6	474	20,6	480	20,6	484	22,1	487	24,4	490	29,1	492	34,3
	30,0	419	28,8	441	28,8	457	28,8	465	28,8	474	28,8	480	30,3	484	32,7	488	37,3	490	42,5
	40,0	398	37,1	426	37,1	446	37,1	457	37,1	468	37,1	475	38,6	481	40,9	486	45,6	489	50,8
	50,0	377	45,4	412	45,4	436	45,4	449	45,4	463	45,4	471	46,9	478	49,2	484	53,8	487	59,1
	60,0			398	53,6	426	53,6	442	53,6	457	53,6	467	55,1	475	57,4	483	62,1	486	67,3
	70,0					417	61,9	434	61,9	452	61,9	464	63,4	473	65,7	481	70,4	485	75,6
	80,0							427	70,1	447	70,1	460	71,6	470	73,9	479	78,6	484	83,8
	90,0							420	78,4	442	78,4	456	79,9	467	82,2	478	86,9	483	92,1
	100,0									437	86,6	453	88,1	465	90,4	476	95,1	482	100
280-46	10,0	530	13,4	539	13,4	545	13,4	549	13,4	552	13,4	554	14,9	556	17,2	558	21,9	558	27,1
	20,0	506	22,8	522	22,8	533	22,8	539	22,8	546	22,8	549	24,3	553	26,6	556	31,3	557	36,5
	30,0	484	32,1	506	32,1	522	32,1	531	32,1	539	32,1	545	33,6	550	35,9	554	40,6	556	45,8
	40,0	463	41,5	491	41,5	512	41,5	523	41,5	534	41,5	541	43	547	45,3	552	50	554	55,2
	50,0			477	50,8	501	50,8	515	50,8	528	50,8	537	52,3	544	54,6	550	59,3	553	64,5
	60,0					492	60,1	507	60,1	523	60,1	533	61,7	541	64	548	68,6	552	73,9
	70,0					482	69,5	500	69,5	517	69,5	529	71	538	73,3	546	78	550	83,2
	80,0					472	78,8	492	78,8	512	78,8	525	80,3	535	82,7	545	87,3	549	92,5
	90,0							485	88,2	507	88,2	521	89,7	533	92	543	96,7	548	102
	100,0							478	97,5	502	97,5	518	99	530	101	541	106	547	111
440-40	10,0	668	17,7	677	17,7	684	17,7	687	17,7	691	17,7	693	19,9	695	23,3	696	30,2	697	37,8
	20,0	644	29,3	660	29,3	671	29,3	678	29,3	684	29,3	688	31,5	691	34,9	694	41,8	696	49,5
	30,0	621	41	644	41	660	41	669	41	678	41	683	43,2	688	46,6	692	53,5	694	61,1
	40,0	599	52,6	629	52,6	649	52,6	660	52,6	672	52,6	679	54,9	685	58,3	690	65,1	693	72,8
	50,0	579	64,3	614	64,3	639	64,3	652	64,3	666	64,3	675	66,5	682	69,9	688	76,8	692	84,4
	60,0			600	76	629	76	645	76	660	76	671	78,2	679	81,6	687	88,4	690	96,1
	70,0					619	87,6	637	87,6	655	87,6	667	89,8	676	93,2	685	100	689	108
	80,0					609	99,3	629	99,3	650	99,3	663	101	674	105	683	112	688	119
	90,0							622	111	645	111	659	113	671	116	681	123	687	131
	100,0							615	123	640	123	656	125	668	128	680	135	685	143

Blackmer se réserve le droit de modifier sans préavis les données figurant dans le tableau.

NORME AMÉRICAINE
Vitesse n=2900 tr/min

Taille	Pression PSI	Viscosité (mm ² /s)																	
		3		6		12		20		40		75		150		380		760	
		Débit gal/min	Puissance HP	Débit gal/min	Puissance HP	Débit gal/min	Puissance HP	Débit gal/min	Puissance HP	Débit gal/min	Puissance HP	Débit gal/min	Puissance HP	Débit gal/min	Puissance HP	Débit gal/min	Puissance HP	Débit gal/min	Puissance HP
440-46	145	223,95	27,89	227,20	27,89	229,50	27,89	230,74	27,89	232,00	27,89	232,82	30,98	233,48	35,54	234,06	44,66	234,35	54,98
	290	215,05	47,87	220,92	47,87	225,06	47,87	227,30	47,87	229,57	47,87	231,05	50,82	232,21	55,38	233,27	64,64	233,80	74,83
	435	206,84	67,72	215,11	67,72	220,94	67,72	224,11	67,72	227,30	67,72	229,39	70,67	231,05	75,23	232,53	84,48	233,27	94,81
	580	199,03	87,70	209,56	87,70	217,03	87,70	221,10	87,70	225,17	87,70	227,83	90,65	229,94	95,21	231,84	104,33	232,77	114,66
	725			204,26	107,55	213,26	107,55	218,17	107,55	223,11	107,55	226,33	110,50	228,89	115,06	231,18	124,31	232,29	134,50
	870					209,62	127,40	215,34	127,40	221,13	127,40	224,88	130,35	227,86	135,04	230,52	144,16	231,84	154,48
	1015					206,05	147,38	212,60	147,38	219,17	147,38	223,45	150,33	226,86	154,89	229,89	164,14	231,40	174,33
	1160							209,88	167,22	217,27	167,22	222,05	170,17	225,85	174,73	229,28	183,99	230,97	194,31
	1305							207,24	187,07	215,40	187,07	220,68	190,15	224,90	194,71	228,68	203,83	230,52	214,16
	1450									213,55	207,05	219,33	210,00	223,95	214,56	228,07	223,81	230,10	234,00
660-40	145	274,24	35,67	277,41	35,67	279,66	35,67	280,87	35,67	282,11	35,67	282,90	39,96	283,54	46,53	284,09	59,81	284,38	74,69
	290	265,53	59,81	271,26	59,81	275,30	59,81	277,49	59,81	279,71	59,81	281,16	64,10	282,30	70,67	283,32	83,95	283,83	98,83
	435	257,51	83,95	265,58	83,95	271,29	83,95	274,40	83,95	277,52	83,95	279,55	88,24	281,16	94,81	282,61	108,08	283,32	122,97
	580	249,88	108,08	260,17	108,08	267,46	108,08	271,44	108,08	275,43	108,08	278,02	112,38	280,08	118,95	281,93	132,22	282,85	146,97
	725	242,51	132,22	254,97	132,22	263,79	132,22	268,59	132,22	273,42	132,22	276,57	136,51	279,05	143,08	281,29	156,36	282,40	171,11
	870			249,93	156,36	260,22	156,36	265,82	156,36	271,47	156,36	275,14	160,65	278,04	167,22	280,66	180,50	281,95	195,25
	1015					256,74	180,50	263,13	180,50	269,54	180,50	273,74	184,79	277,07	191,36	280,02	204,64	281,50	219,39
	1160					253,33	204,64	260,49	204,64	267,70	204,64	272,37	208,93	276,09	215,50	279,42	228,77	281,08	243,53
	1305							257,90	228,77	265,85	228,77	271,05	233,07	275,14	239,64	278,84	252,91	280,66	267,66
	1450									264,05	252,91	269,73	257,20	274,22	263,77	278,26	277,05	280,24	291,80
660-46	145	336,02	41,30	340,38	41,30	343,44	41,30	345,10	41,30	346,79	41,30	347,87	45,59	348,74	52,16	349,54	65,44	349,93	80,19
	290	324,14	70,94	331,95	70,94	337,50	70,94	340,51	70,94	343,54	70,94	345,50	75,23	347,08	81,80	348,48	95,08	349,17	109,96
	435	313,13	100,71	324,17	100,71	331,98	100,71	336,23	100,71	340,51	100,71	343,31	105,00	345,52	111,57	347,50	124,85	348,48	139,60
	580	302,68	130,35	316,80	130,35	326,75	130,35	332,19	130,35	337,66	130,35	341,22	134,64	344,04	141,21	346,58	154,48	347,82	169,37
	725			309,67	160,12	321,74	160,12	328,31	160,12	334,91	160,12	339,21	164,41	342,62	170,98	345,68	184,25	347,19	199,00
	870					316,85	189,75	324,51	189,75	332,22	189,75	337,26	194,04	341,25	200,61	344,81	213,89	346,58	228,77
	1015					312,10	219,52	320,84	219,52	329,63	219,52	335,36	223,81	339,90	230,38	343,97	243,66	345,97	258,41
	1160							317,22	249,16	327,07	249,16	333,48	253,45	338,58	260,02	343,15	273,30	345,39	288,18
	1305							313,68	278,93	324,56	278,93	331,66	283,22	337,29	289,79	342,33	303,07	344,81	317,82
	1450									322,11	308,56	329,87	312,86	336,02	319,43	341,54	332,70	344,26	347,59
940-42	145	397,14	51,90	402,76	51,90	406,72	51,90	408,88	51,90	411,05	51,90	412,47	57,93	413,58	67,45	414,59	86,49	415,09	107,68
	290	381,77	87,03	391,88	87,03	399,04	87,03	402,92	87,03	406,82	87,03	409,38	93,20	411,42	102,59	413,21	121,63	414,11	142,82
	435	367,57	122,30	381,82	122,30	391,93	122,30	397,43	122,30	402,94	122,30	406,53	128,47	409,41	137,85	411,97	156,90	413,24	178,08
	580	354,05	157,57	372,29	157,57	385,18	157,57	392,20	157,57	399,25	157,57	403,84	163,74	407,48	173,12	410,76	192,17	412,39	213,35
	725	341,06	192,84	363,11	192,84	378,68	192,84	387,16	192,84	395,68	192,84	401,25	199,00	405,66	208,39	409,60	227,43	411,58	248,62
	870			354,18	228,10	372,37	228,10	382,27	228,10	392,22	228,10	398,72	234,14	403,87	243,66	408,49	262,70	410,78	283,89
	1015					366,22	263,37	377,49	263,37	388,87	263,37	396,26	269,41	402,12	278,79	407,40	297,84	409,99	319,02
	1160					360,20	298,51	372,85	298,51	385,57	298,51	393,86	304,68	400,44	314,06	406,32	333,10	409,25	354,29
	1305							368,28	333,77	382,32	333,77	391,49	339,94	398,75	349,33	405,27	368,37	408,51	389,56
	1450							363,77	369,04	379,16	369,04	379,16	389,16	375,21	397,11	384,60	404,24	403,64	407,77

Blackmer se réserve le droit de modifier sans préavis les données figurant dans le tableau.

Vitesse n=2900 tr/min

NORME MÉTRIQUE

Taille	Pression ΔP bar	Viscosité (mm ² /s)																	
		3		6		12		20		40		75		150		380		760	
		Débit l/min	Puissance kW	Débit l/min	Puissance kW	Débit l/min	Puissance kW	Débit l/min	Puissance kW	Débit l/min	Puissance kW	Débit l/min	Puissance kW	Débit l/min	Puissance kW	Débit l/min	Puissance kW	Débit l/min	Puissance kW
440-46	10,0	848	20,8	860	20,8	869	20,8	873	20,8	878	20,8	881	23,1	884	26,5	886	33,3	887	41
	20,0	814	35,7	836	35,7	852	35,7	860	35,7	869	35,7	875	37,9	879	41,3	883	48,2	885	55,8
	30,0	783	50,5	814	50,5	836	50,5	848	50,5	860	50,5	868	52,7	875	56,1	880	63	883	70,7
	40,0	753	65,4	793	65,4	822	65,4	837	65,4	852	65,4	862	67,6	870	71	878	77,8	881	85,5
	50,0			773	80,2	807	80,2	826	80,2	845	80,2	857	82,4	866	85,8	875	92,7	879	100
	60,0					793	95	815	95	837	95	851	97,2	863	101	873	107	878	115
	70,0					780	110	805	110	830	110	846	112	859	115	870	122	876	130
	80,0							794	125	822	125	841	127	855	130	868	137	874	145
	90,0							784	139	815	139	835	142	851	145	866	152	873	160
	100,0									808	154	830	157	848	160	863	167	871	174
660-40	10,0	1038	26,6	1050	26,6	1059	26,6	1063	26,6	1068	26,6	1071	29,8	1073	34,7	1075	44,6	1076	55,7
	20,0	1005	44,6	1027	44,6	1042	44,6	1050	44,6	1059	44,6	1064	47,8	1069	52,7	1073	62,6	1074	73,7
	30,0	975	62,6	1005	62,6	1027	62,6	1039	62,6	1051	62,6	1058	65,8	1064	70,7	1070	80,6	1073	91,7
	40,0	946	80,6	985	80,6	1012	80,6	1028	80,6	1043	80,6	1052	83,8	1060	88,7	1067	98,6	1071	110
	50,0	918	98,6	965	98,6	999	98,6	1017	98,6	1035	98,6	1047	102	1056	107	1065	117	1069	128
	60,0			946	117	985	117	1006	117	1028	117	1042	120	1053	125	1062	135	1067	146
	70,0					972	135	996	135	1020	135	1036	138	1049	143	1060	153	1066	164
	80,0					959	153	986	153	1013	153	1031	156	1045	161	1058	171	1064	182
	90,0							976	171	1006	171	1026	174	1042	179	1056	189	1062	200
	100,0									1000	189	1021	192	1038	197	1053	207	1061	218
660-46	10,0	1272	30,8	1288	30,8	1300	30,8	1306	30,8	1313	30,8	1317	34	1320	38,9	1323	48,8	1325	59,8
	20,0	1227	52,9	1257	52,9	1278	52,9	1289	52,9	1300	52,9	1308	56,1	1314	61	1319	70,9	1322	82
	30,0	1185	75,1	1227	75,1	1257	75,1	1273	75,1	1289	75,1	1300	78,3	1308	83,2	1315	93,1	1319	104
	40,0	1146	97,2	1199	97,2	1237	97,2	1257	97,2	1278	97,2	1292	100	1302	105	1312	115	1317	126
	50,0			1172	119	1218	119	1243	119	1268	119	1284	123	1297	127	1309	137	1314	148
	60,0					1199	141	1228	141	1258	141	1277	145	1292	150	1305	159	1312	171
	70,0					1181	164	1215	164	1248	164	1269	167	1287	172	1302	182	1310	193
	80,0							1201	186	1238	186	1262	189	1282	194	1299	204	1307	215
	90,0							1187	208	1229	208	1255	211	1277	216	1296	226	1305	237
	100,0									1219	230	1249	233	1272	238	1293	248	1303	259
940-42	10,0	1503	38,7	1525	38,7	1540	38,7	1548	38,7	1556	38,7	1561	43,2	1566	50,3	1569	64,5	1571	80,3
	20,0	1445	64,9	1483	64,9	1511	64,9	1525	64,9	1540	64,9	1550	69,5	1557	76,5	1564	90,7	1568	106
	30,0	1391	91,2	1445	91,2	1484	91,2	1504	91,2	1525	91,2	1539	95,8	1550	103	1559	117	1564	133
	40,0	1340	117	1409	117	1458	117	1485	117	1511	117	1529	122	1542	129	1555	143	1561	159
	50,0	1291	144	1375	144	1433	144	1466	144	1498	144	1519	148	1536	155	1550	170	1558	185
	60,0			1341	170	1410	170	1447	170	1485	170	1509	175	1529	182	1546	196	1555	212
	70,0					1386	196	1429	196	1472	196	1500	201	1522	208	1542	222	1552	238
	80,0					1364	223	1411	223	1460	223	1491	227	1516	234	1538	248	1549	264
	90,0							1394	249	1447	249	1482	253	1509	260	1534	275	1546	290
	100,0							1377	275	1435	275	1473	280	1503	287	1530	301	1544	317

Blackmer se réserve le droit de modifier sans préavis les données figurant dans le tableau.

NORME AMÉRICAINNE

Vitesse n=3500 tr/min

Taille	Pression PSI	Viscosité (mm ² /s)																		
		3		6		12		20		40		75		150		380		760		
		Débit gal/min	Puissance HP	Débit gal/min	Puissance HP	Débit gal/min	Puissance HP	Débit gal/min	Puissance HP	Débit gal/min	Puissance HP	Débit gal/min	Puissance HP	Débit gal/min	Puissance HP	Débit gal/min	Puissance HP	Débit gal/min	Puissance HP	
40-38	145	18,85	3,08	19,27	3,08	19,59	3,08	19,75	3,08	19,93	3,08	20,04	3,62	20,12	4,43	20,20	6,03	20,22	7,91	
	290	17,66	4,83	18,45	4,83	18,98	4,83	19,30	4,83	19,59	4,83	19,80	5,36	19,96	6,17	20,09	7,78	20,17	9,52	
	435	16,55	6,57	17,66	6,57	18,45	6,57	18,88	6,57	19,30	6,57	19,56	7,11	19,80	7,91	19,98	9,52	20,09	11,26	
	580	15,52	8,31	16,92	8,31	17,93	8,31	18,45	8,31	19,01	8,31	19,38	8,85	19,64	9,66	19,91	11,26	20,01	13,01	
	725	14,52	10,06	16,21	10,06	17,42	10,06	18,08	10,06	18,74	10,06	19,17	10,59	19,51	11,26	19,80	12,87	19,96	14,75	
	870	13,54	11,67	15,52	11,67	16,92	11,67	17,69	11,67	18,48	11,67	18,98	12,20	19,38	13,01	19,72	14,62	19,91	16,49	
	1015			14,86	13,41	16,47	13,41	17,34	13,41	18,22	13,41	18,77	13,95	19,22	14,75	19,64	16,36	19,83	18,24	
	1160					16,00	15,15	16,98	15,15	17,95	15,15	18,59	15,69	19,11	16,49	19,56	18,10	19,77	19,85	
	1305					15,55	16,90	16,63	16,90	17,71	16,90	18,40	17,43	18,98	18,24	19,48	19,85	19,72	21,59	
1450					15,10	18,64	16,26	18,64	17,45	18,64	18,24	19,18	18,85	19,98	19,40	21,59	19,67	23,33		
40-46	145	25,11	3,75	25,69	3,75	26,11	3,75	26,32	3,75	26,56	3,75	26,69	4,16	26,82	4,96	26,93	6,57	26,98	8,45	
	290	23,50	6,03	24,55	6,03	25,29	6,03	25,69	6,03	26,11	6,03	26,37	6,57	26,58	7,38	26,77	8,98	26,88	10,73	
	435	21,99	8,31	23,50	8,31	24,55	8,31	25,13	8,31	25,71	8,31	26,08	8,85	26,37	9,66	26,64	11,26	26,77	13,01	
	580	20,59	10,59	22,49	10,59	23,84	10,59	24,58	10,59	25,32	10,59	25,79	11,13	26,19	11,93	26,53	13,54	26,69	15,29	
	725			21,52	12,87	23,15	12,87	24,05	12,87	24,95	12,87	25,53	13,41	25,98	14,21	26,40	15,82	26,61	17,57	
	870					22,49	15,15	23,55	15,15	24,58	15,15	25,26	15,69	25,79	16,49	26,29	18,10	26,53	19,85	
	1015					21,86	17,43	23,05	17,43	24,24	17,43	25,00	17,97	25,61	18,77	26,16	20,38	26,45	22,13	
	1160							22,55	19,71	23,89	19,71	24,76	20,25	25,45	21,05	26,06	22,66	26,37	24,54	
	1305									23,55	21,99	24,50	22,53	25,26	23,33	25,95	24,94	26,29	26,82	
1450									23,21	24,41	24,26	24,81	25,08	25,61	25,85	27,22	26,22	29,10		
80-36	145	34,66	5,10	35,38	5,10	35,85	5,10	36,12	5,10	36,41	5,10	36,56	5,77	36,72	6,97	36,83	9,25	36,91	11,67	
	290	32,76	8,18	34,00	8,18	34,90	8,18	35,38	8,18	35,88	8,18	36,19	8,98	36,43	10,06	36,67	12,34	36,78	14,89	
	435	30,97	11,40	32,76	11,40	34,00	11,40	34,69	11,40	35,38	11,40	35,82	12,07	36,19	13,28	36,51	15,42	36,67	17,97	
	580	29,30	14,48	31,57	14,48	33,18	14,48	34,06	14,48	34,93	14,48	35,51	15,29	35,96	16,36	36,35	18,64	36,56	21,19	
	725	27,67	17,70	30,41	17,70	32,37	17,70	33,42	17,70	34,48	17,70	35,16	18,37	35,72	19,44	36,22	21,72	36,46	24,27	
	870	26,11	20,79	29,30	20,79	31,57	20,79	32,82	20,79	34,06	20,79	34,87	21,46	35,51	22,66	36,09	24,94	36,35	27,36	
	1015			28,22	23,87	30,81	23,87	32,21	23,87	33,63	23,87	34,56	24,67	35,30	25,75	35,93	28,03	36,27	30,57	
	1160					30,07	27,09	31,63	27,09	33,21	27,09	34,27	27,76	35,09	28,97	35,80	31,11	36,17	33,66	
	1305					29,33	30,17	31,07	30,17	32,82	30,17	33,95	30,98	34,87	32,05	35,67	34,33	36,09	36,88	
1450									30,52	33,39	32,42	33,39	33,66	34,06	35,13	35,56	37,41	35,98	39,96	
80-42	145	41,71	5,77	42,69	5,77	43,35	5,77	43,72	5,77	44,09	5,77	44,33	6,57	44,54	7,64	44,70	9,92	44,77	12,34	
	290	39,10	9,52	40,81	9,52	42,03	9,52	42,72	9,52	43,38	9,52	43,80	10,33	44,17	11,40	44,46	13,68	44,62	16,23	
	435	36,67	13,41	39,10	13,41	40,81	13,41	41,76	13,41	42,72	13,41	43,32	14,08	43,82	15,29	44,25	17,43	44,46	19,98	
	580	34,35	17,16	37,46	17,16	39,68	17,16	40,87	17,16	42,08	17,16	42,87	17,97	43,48	19,04	44,04	21,32	44,33	23,87	
	725	32,13	21,05	35,90	21,05	38,57	21,05	40,02	21,05	41,47	21,05	42,42	21,72	43,16	22,80	43,85	25,08	44,19	27,62	
	870			34,37	24,81	37,49	24,81	39,18	24,81	40,87	24,81	41,98	25,61	42,87	26,69	43,67	28,97	44,04	31,38	
	1015					36,43	28,70	38,36	28,70	40,31	28,70	41,58	29,37	42,58	30,44	43,48	32,72	43,90	35,27	
	1160					35,40	32,45	37,57	32,45	39,73	32,45	41,16	33,12	42,27	34,33	43,30	36,48	43,80	39,02	
	1305							36,78	36,21	39,18	36,21	40,76	37,01	42,00	38,08	43,11	40,36	43,67	42,91	
1450									36,01	40,10	38,65	40,10	40,37	40,77	41,71	41,84	42,93	44,12	43,53	46,67
80-46	145	49,66	6,44	50,61	6,44	51,30	6,44	51,66	6,44	52,03	6,44	52,27	7,24	52,46	8,31	52,64	10,59	52,72	13,01	
	290	47,02	11,00	48,76	11,00	49,98	11,00	50,64	11,00	51,32	11,00	51,74	11,67	52,09	12,74	52,40	15,02	52,56	17,57	
	435	44,59	15,42	47,04	15,42	48,76	15,42	49,71	15,42	50,66	15,42	51,27	16,09	51,74	17,30	52,19	19,58	52,40	21,99	
	580	42,29	19,85	45,41	19,85	47,60	19,85	48,81	19,85	50,03	19,85	50,79	20,65	51,43	21,72	51,98	24,00	52,27	26,55	
	725			43,85	24,41	46,49	24,41	47,94	24,41	49,42	24,41	50,37	25,08	51,11	26,28	51,80	28,43	52,11	30,98	
	870					45,43	28,83	47,12	28,83	48,81	28,83	49,92	29,64	50,82	30,71	51,59	32,99	51,98	35,40	
	1015					44,38	33,39	46,31	33,39	48,23	33,39	49,50	34,06	50,50	35,13	51,40	37,41	51,85	39,96	
	1160							45,51	37,82	47,68	37,82	49,10	38,49	50,21	39,69	51,22	41,97	51,72	44,39	
	1305									47,12	42,24	48,68	43,05	49,92	44,12	51,06	46,40	51,59	48,95	
1450									46,60	46,80	48,29	47,47	49,66	48,68	50,87	50,82	51,48	53,37		
120-42	145	59,43	8,72	60,64	8,72	61,54	8,72	62,01	8,72	62,49	8,72	62,81	10,06	63,04	11,93	63,25	15,82	63,39	20,12	
	290	56,02	14,21	58,26	14,21	59,82	14,21	60,69	14,21	61,56	14,21	62,12	15,42	62,57	17,30	62,96	21,19	63,15	25,48	
	435	52,91	19,58	56,05	19,58	58,26	19,58	59,48	19,58	60,69	19,58	61,49	20,79	62,12	22,66	62,67	26,55	62,96	30,84	
	580	49,92	24,94	53,94	24,94	56,79	24,94	58,32	24,94	59,88	24,94	60,90	26,15	61,70	28,03	62,41	31,92	62,78	36,21	
	725	47,04	30,31	51,90	30,31	55,33	30,31	57,21	30,31	59,11	30,31	60,32	31,51	61,30	33,53	62,17	37,28	62,59	41,71	
	870			49,95	35,67	53,96	35,67	56,13	35,67	58,34	35,67	59,77	37,01	60,90	38,89	61,91	42,78	62,44	47,07	
	1015					52,59	41,03	55,10	41,03	57,60	41,03	59,22	42,38	60,51	44,25	61,67	48,14	62,25	52,43	
	1160							54,07	46,53	56,87	46,53	58,69	47,74	60,14	49,62	61,43	53,51	62,09	57,80	
	1305								53,04	51,90	56,15	51,90	58,16	53,10	59,77	54,98	61,22	58,87	61,93	63,16
1450									55,44	57,26	57,66	58,47	59,40	60,48	60,98	64,23	61,75	68,53		

Blackmer se réserve le droit de modifier sans préavis les données figurant dans le tableau.

Vitesse n=3500 tr/min
NORME MÉTRIQUE

Taille	Pression ΔP bar	Viscosité (mm ² /s)																	
		3		6		12		20		40		75		150		380		760	
		Débit l/min	Puissance kW	Débit l/min	Puissance kW	Débit l/min	Puissance kW	Débit l/min	Puissance kW	Débit l/min	Puissance kW	Débit l/min	Puissance kW	Débit l/min	Puissance kW	Débit l/min	Puissance kW	Débit l/min	Puissance kW
40-38	10,0	71,4	2,3	73	2,3	74,2	2,3	74,8	2,3	75,5	2,3	75,9	2,7	76,2	3,3	76,5	4,5	76,6	5,9
	20,0	66,9	3,6	69,9	3,6	71,9	3,6	73,1	3,6	74,2	3,6	75	4	75,6	4,6	76,1	5,8	76,4	7,1
	30,0	62,7	4,9	66,9	4,9	69,9	4,9	71,5	4,9	73,1	4,9	74,1	5,3	75	5,9	75,7	7,1	76,1	8,4
	40,0	58,8	6,2	64,1	6,2	67,9	6,2	69,9	6,2	72	6,2	73,4	6,6	74,4	7,2	75,4	8,4	75,8	9,7
	50,0	55	7,5	61,4	7,5	66	7,5	68,5	7,5	71	7,5	72,6	7,9	73,9	8,4	75	9,6	75,6	11
	60,0	51,3	8,7	58,8	8,7	64,1	8,7	67	8,7	70	8,7	71,9	9,1	73,4	9,7	74,7	10,9	75,4	12,3
	70,0			56,3	10	62,4	10	65,7	10	69	10	71,1	10,4	72,8	11	74,4	12,2	75,1	13,6
	80,0					60,6	11,3	64,3	11,3	68	11,3	70,4	11,7	72,4	12,3	74,1	13,5	74,9	14,8
	90,0					58,9	12,6	63	12,6	67,1	12,6	69,7	13	71,9	13,6	73,8	14,8	74,7	16,1
	100,0					57,2	13,9	61,6	13,9	66,1	13,9	69,1	14,3	71,4	14,9	73,5	16,1	74,5	17,4
40-46	10,0	95	2,8	97,2	2,8	98,8	2,8	99,6	2,8	101	2,8	101	3,1	102	3,7	102	4,9	102	6,3
	20,0	88,9	4,5	92,9	4,5	95,7	4,5	97,2	4,5	98,8	4,5	99,8	4,9	101	5,5	101	6,7	102	8
	30,0	83,2	6,2	88,9	6,2	92,9	6,2	95,1	6,2	97,3	6,2	98,7	6,6	99,8	7,2	101	8,4	101	9,7
	40,0	77,9	7,9	85,1	7,9	90,2	7,9	93	7,9	95,8	7,9	97,6	8,3	99,1	8,9	100	10,1	101	11,4
	50,0			81,4	9,6	87,6	9,6	91	9,6	94,4	9,6	96,6	10	98,3	10,6	99,9	11,8	101	13,1
	60,0					85,1	11,3	89,1	11,3	93	11,3	95,6	11,7	97,6	12,3	99,5	13,5	100	14,8
	70,0					82,7	13	87,2	13	91,7	13	94,6	13,4	96,9	14	99	15,2	100	16,5
	80,0							85,3	14,7	90,4	14,7	93,7	15,1	96,3	15,7	98,6	16,9	99,8	18,3
	90,0									89,1	16,4	92,7	16,8	95,6	17,4	98,2	18,6	99,5	20
	100,0									87,8	18,2	91,8	18,5	94,9	19,1	97,8	20,3	99,2	21,7
80-36	10,0	131	3,8	134	3,8	136	3,8	137	3,8	138	3,8	138	4,3	139	5,2	139	6,9	140	8,7
	20,0	124	6,1	129	6,1	132	6,1	134	6,1	136	6,1	137	6,7	138	7,5	139	9,2	139	11,1
	30,0	117	8,5	124	8,5	129	8,5	131	8,5	134	8,5	136	9	137	9,9	138	11,5	139	13,4
	40,0	111	10,8	120	10,8	126	10,8	129	10,8	132	10,8	134	11,4	136	12,2	138	13,9	138	15,8
	50,0	105	13,2	115	13,2	123	13,2	127	13,2	131	13,2	133	13,7	135	14,5	137	16,2	138	18,1
	60,0	98,8	15,5	111	15,5	120	15,5	124	15,5	129	15,5	132	16	134	16,9	137	18,6	138	20,4
	70,0			107	17,8	117	17,8	122	17,8	127	17,8	131	18,4	134	19,2	136	20,9	137	22,8
	80,0					114	20,2	120	20,2	126	20,2	130	20,7	133	21,6	136	23,2	137	25,1
	90,0					111	22,5	118	22,5	124	22,5	129	23,1	132	23,9	135	25,6	137	27,5
	100,0							116	24,9	123	24,9	127	25,4	131	26,2	135	27,9	136	29,8
80-42	10,0	158	4,3	162	4,3	164	4,3	165	4,3	167	4,3	168	4,9	169	5,7	169	7,4	169	9,2
	20,0	148	7,1	154	7,1	159	7,1	162	7,1	164	7,1	166	7,7	167	8,5	168	10,2	169	12,1
	30,0	139	10	148	10	154	10	158	10	162	10	164	10,5	166	11,4	167	13	168	14,9
	40,0	130	12,8	142	12,8	150	12,8	155	12,8	159	12,8	162	13,4	165	14,2	167	15,9	168	17,8
	50,0	122	15,7	136	15,7	146	15,7	152	15,7	157	15,7	161	16,2	163	17	166	18,7	167	20,6
	60,0			130	18,5	142	18,5	148	18,5	155	18,5	159	19,1	162	19,9	165	21,6	167	23,4
	70,0					138	21,4	145	21,4	153	21,4	157	21,9	161	22,7	165	24,4	166	26,3
	80,0					134	24,2	142	24,2	150	24,2	156	24,7	160	25,6	164	27,2	166	29,1
	90,0							139	27	148	27	154	27,6	159	28,4	163	30,1	165	32
	100,0							136	29,9	146	29,9	153	30,4	158	31,2	162	32,9	165	34,8
80-46	10,0	188	4,8	192	4,8	194	4,8	196	4,8	197	4,8	198	5,4	199	6,2	199	7,9	200	9,7
	20,0	178	8,2	185	8,2	189	8,2	192	8,2	194	8,2	196	8,7	197	9,5	198	11,2	199	13,1
	30,0	169	11,5	178	11,5	185	11,5	188	11,5	192	11,5	194	12	196	12,9	198	14,6	198	16,4
	40,0	160	14,8	172	14,8	180	14,8	185	14,8	189	14,8	192	15,4	195	16,2	197	17,9	198	19,8
	50,0			166	18,2	176	18,2	181	18,2	187	18,2	191	18,7	193	19,6	196	21,2	197	23,1
	60,0					172	21,5	178	21,5	185	21,5	189	22,1	192	22,9	195	24,6	197	26,4
	70,0					168	24,9	175	24,9	183	24,9	187	25,4	191	26,2	195	27,9	196	29,8
	80,0							172	28,2	180	28,2	186	28,7	190	29,6	194	31,3	196	33,1
	90,0									178	31,5	184	32,1	189	32,9	193	34,6	195	36,5
	100,0									176	34,9	183	35,4	188	36,3	193	37,9	195	39,8
120-42	10,0	225	6,5	230	6,5	233	6,5	235	6,5	237	6,5	238	7,5	239	8,9	239	11,8	240	15
	20,0	212	10,6	221	10,6	226	10,6	230	10,6	233	10,6	235	11,5	237	12,9	238	15,8	239	19
	30,0	200	14,6	212	14,6	221	14,6	225	14,6	230	14,6	233	15,5	235	16,9	237	19,8	238	23
	40,0	189	18,6	204	18,6	215	18,6	221	18,6	227	18,6	231	19,5	234	20,9	236	23,8	238	27
	50,0	178	22,6	196	22,6	209	22,6	217	22,6	224	22,6	228	23,5	232	25	235	27,8	237	31,1
	60,0			189	26,6	204	26,6	212	26,6	221	26,6	226	27,6	231	29	234	31,9	236	35,1
	70,0					199	30,6	209	30,6	218	30,6	224	31,6	229	33	233	35,9	236	39,1
	80,0							205	34,7	215	34,7	222	35,6	228	37	233	39,9	235	43,1
	90,0							201	38,7	213	38,7	220	39,6	226	41	232	43,9	234	47,1
	100,0									210	42,7	218	43,6	225	45,1	231	47,9	234	51,1

Blackmer se réserve le droit de modifier sans préavis les données figurant dans le tableau.

NORME AMÉRICAINNE

Vitesse n=3500 tr/min

Taille	Pression PSI	Viscosité (mm ² /s)																	
		3		6		12		20		40		75		150		380		760	
		Débit gal/min	Puissance HP	Débit gal/min	Puissance HP	Débit gal/min	Puissance HP	Débit gal/min	Puissance HP	Débit gal/min	Puissance HP	Débit gal/min	Puissance HP	Débit gal/min	Puissance HP	Débit gal/min	Puissance HP	Débit gal/min	Puissance HP
120-46	145	71,15	9,79	72,39	9,79	73,26	9,79	73,74	9,79	74,21	9,79	74,53	11,00	74,76	12,87	74,98	16,76	75,11	21,05
	290	67,74	16,09	69,99	16,09	71,54	16,09	72,42	16,09	73,29	16,09	73,84	17,43	74,29	19,31	74,69	23,20	74,90	27,49
	435	64,63	22,53	67,77	22,53	69,99	22,53	71,20	22,53	72,42	22,53	73,21	23,74	73,84	25,61	74,40	29,50	74,69	33,79
	580	61,64	28,83	65,66	28,83	68,51	28,83	70,04	28,83	71,60	28,83	72,63	30,17	73,42	32,05	74,13	35,94	74,50	40,23
	725			63,62	35,27	67,06	35,27	68,93	35,27	70,83	35,27	72,05	36,48	73,02	38,49	73,89	42,24	74,32	46,67
	870					65,68	41,71	67,85	41,71	70,07	41,71	71,49	42,91	72,63	44,79	73,63	48,68	74,16	52,97
	1015					64,31	48,01	66,82	48,01	69,33	48,01	70,94	49,35	72,23	51,23	73,39	55,12	73,97	59,41
	1160							65,79	54,44	68,59	54,44	70,41	55,65	71,86	57,53	73,15	61,42	73,81	65,71
	1305							64,79	60,75	67,87	60,75	69,91	62,09	71,49	63,97	72,94	67,85	73,66	72,15
	1450									67,16	67,18	69,38	68,39	71,12	70,40	72,71	74,16	73,50	78,45
210-40	145	102,78	14,35	104,17	14,35	105,18	14,35	105,73	14,35	106,26	14,35	106,63	16,36	106,89	19,31	107,16	25,34	107,26	32,05
	290	98,95	23,47	101,46	23,47	103,25	23,47	104,23	23,47	105,20	23,47	105,84	25,34	106,37	28,43	106,81	34,46	107,03	41,03
	435	95,38	32,59	98,95	32,59	101,48	32,59	102,85	32,59	104,23	32,59	105,12	34,46	105,86	37,55	106,50	43,45	106,81	50,15
	580	92,00	41,71	96,57	41,71	99,79	41,71	101,53	41,71	103,30	41,71	104,46	43,58	105,36	46,53	106,18	52,57	106,60	59,27
	725	88,76	50,82	94,27	50,82	98,16	50,82	100,29	50,82	102,43	50,82	103,80	52,70	104,91	55,65	105,89	61,69	106,39	68,39
	870			92,03	59,94	96,57	59,94	99,05	59,94	101,56	59,94	103,17	61,82	104,46	64,77	105,63	70,80	106,21	77,51
	1015					95,04	69,06	97,86	69,06	100,72	69,06	102,56	70,94	104,04	73,89	105,34	79,92	106,00	86,63
	1160					93,54	78,05	96,70	78,05	99,90	78,05	101,96	80,06	103,59	83,01	105,07	89,04	105,81	95,75
	1305							95,57	87,17	99,08	87,17	101,38	89,18	103,20	92,13	104,81	98,16	105,63	104,87
	1450							94,43	96,28	98,29	96,28	100,80	98,30	102,78	101,25	104,57	107,28	105,44	113,99
210-46	145	128,54	16,63	130,47	16,63	131,82	16,63	132,55	16,63	133,29	16,63	133,80	18,64	134,16	21,59	134,51	27,62	134,69	34,33
	290	123,29	28,16	126,75	28,16	129,20	28,16	130,52	28,16	131,87	28,16	132,74	30,04	133,43	32,99	134,06	39,02	134,35	45,73
	435	118,43	39,56	123,31	39,56	126,77	39,56	128,65	39,56	130,52	39,56	131,76	41,44	132,74	44,52	133,61	50,56	134,06	57,26
	580	113,84	50,96	120,07	50,96	124,45	50,96	126,85	50,96	129,28	50,96	130,84	52,97	132,08	55,92	133,21	61,95	133,77	68,66
	725			116,93	62,49	122,23	62,49	125,14	62,49	128,07	62,49	129,94	64,37	131,47	67,32	132,82	73,35	133,48	80,06
	870					120,09	73,89	123,47	73,89	126,88	73,89	129,10	75,77	130,84	78,85	132,42	84,75	133,21	91,46
	1015					117,98	85,29	121,84	85,29	125,72	85,29	128,25	87,30	130,26	90,25	132,05	96,28	132,95	102,99
	1160							120,25	96,69	124,61	96,69	127,43	98,70	129,68	101,65	131,68	107,68	132,69	114,39
	1305							118,69	108,22	123,50	108,22	126,61	110,10	129,10	113,05	131,34	119,08	132,42	125,79
	1450								122,39	119,62	125,82	121,49	128,54	124,58	130,97	130,61	132,18	137,32	
280-43	145	149,87	21,32	152,20	21,32	153,83	21,32	154,73	21,32	155,63	21,32	156,21	24,27	156,68	28,83	157,11	37,95	157,29	48,14
	290	143,51	34,73	147,71	34,73	150,66	34,73	152,28	34,73	153,89	34,73	154,94	37,68	155,79	42,11	156,53	51,23	156,90	61,42
	435	137,65	48,01	143,54	48,01	147,73	48,01	150,00	48,01	152,28	48,01	153,78	50,96	154,94	55,52	156,00	64,64	156,53	74,83
	580	132,05	61,42	139,60	61,42	144,94	61,42	147,84	61,42	150,74	61,42	152,64	64,37	154,15	68,93	155,52	78,05	156,18	88,24
	725	126,69	74,83	135,80	74,83	142,24	74,83	145,75	74,83	149,27	74,83	151,59	77,64	153,41	82,20	155,02	91,32	155,84	101,51
	870			132,11	88,10	139,63	88,10	143,72	88,10	147,84	88,10	150,53	91,05	152,67	95,61	154,57	104,73	155,52	114,92
	1015					137,10	101,51	141,77	101,51	146,47	101,51	149,53	104,46	151,93	108,89	154,12	118,14	155,21	128,20
	1160							139,84	114,79	145,09	114,79	148,53	117,74	151,25	122,30	153,67	131,42	154,89	141,61
	1305							137,94	128,20	143,75	128,20	147,55	131,15	150,56	135,71	153,25	144,83	154,57	155,02
	1450								142,45	141,61	146,57	144,56	149,87	148,99	152,80	158,10	154,28	168,30	
280-46	145	170,73	23,07	173,03	23,07	174,69	23,07	175,56	23,07	176,46	23,07	177,06	26,02	177,51	30,57	177,94	39,69	178,15	49,89
	290	164,37	38,22	168,54	38,22	171,49	38,22	173,10	38,22	174,74	38,22	175,77	41,17	176,62	45,73	177,38	54,85	177,75	65,04
	435	158,48	53,37	164,39	53,37	168,56	53,37	170,83	53,37	173,13	53,37	174,61	56,32	175,80	60,75	176,85	70,00	177,38	80,06
	580	152,91	68,53	160,43	68,53	165,77	68,53	168,67	68,53	171,60	68,53	173,50	71,34	175,01	75,90	176,35	85,02	177,01	95,21
	725			156,63	83,54	163,07	83,54	166,58	83,54	170,12	83,54	172,42	86,49	174,24	91,05	175,88	100,17	176,70	110,36
	870					160,49	98,70	164,58	98,70	168,70	98,70	171,36	101,65	173,50	106,21	175,40	115,33	176,35	125,52
	1015					157,92	113,85	162,60	113,85	167,30	113,85	170,36	116,80	172,79	121,36	174,95	130,48	176,04	140,54
	1160					155,44	129,00	160,67	129,00	165,92	129,00	169,36	131,95	172,08	136,38	174,53	145,50	175,72	155,69
	1305							158,80	144,02	164,60	144,02	168,38	146,97	171,39	151,53	174,08	160,65	175,43	170,84
	1450							156,92	159,18	163,28	159,18	167,43	162,13	170,70	166,69	173,66	175,81	175,11	186,00
440-40	145	214,76	30,57	217,14	30,57	218,83	30,57	219,75	30,57	220,65	30,57	221,26	34,87	221,73	41,57	222,16	54,98	222,37	70,00
	290	208,27	49,48	212,55	49,48	215,58	49,48	217,22	49,48	218,88	49,48	219,96	53,77	220,81	60,48	221,58	73,89	221,97	88,77
	435	202,25	68,39	208,30	68,39	212,57	68,39	214,90	68,39	217,25	68,39	218,75	72,68	219,96	79,25	221,05	92,80	221,60	107,68
	580	196,55	87,17	204,26	87,17	209,72	87,17	212,68	87,17	215,66	87,17	217,62	91,59	219,15	98,16	220,55	111,57	221,23	126,59
	725	191,03	106,07	200,35	106,07	206,95	106,07	210,54	106,07	214,16	106,07	216,51	110,36	218,38	117,07	220,04	130,48	220,89	145,50
	870			196,57	124,98	204,28	124,98	208,48	124,98	212,70	124,98	215,45	129,27	217,62	135,98	219,57	149,39	220,55	164,27
	1015					201,70	143,76	206,47	143,76	211,28	143,76	214,39	148,18	216,88	154,75	219,12	168,16	220,23	183,18
	1160					199,14	162,66	204,49	162,66	209,88	162,66	213,39	166,95	216,16	173,66	218,67	187,07	219,91	202,09
	1305							202,54	181,57	208,51	181,57	212,39	185,86	215,45	192,57	218,22	205,98	219,60	220,86
	1450							200,64	200,35	207,16	200,35	211,41	204,77	214,76	211,34	217,77	224,75	219,28	239,77

Blackmer se réserve le droit de modifier sans préavis les données figurant dans le tableau.

Vitesse n=3500 tr/min

NORME MÉTRIQUE

Taille	Pression ΔP bar	Viscosité (mm ² /s)																	
		3		6		12		20		40		75		150		380		760	
		Débit l/min	Puissance kW	Débit l/min	Puissance kW	Débit l/min	Puissance kW	Débit l/min	Puissance kW	Débit l/min	Puissance kW	Débit l/min	Puissance kW	Débit l/min	Puissance kW	Débit l/min	Puissance kW	Débit l/min	Puissance kW
120-46	10,0	269	7,3	274	7,3	277	7,3	279	7,3	281	7,3	282	8,2	283	9,6	284	12,5	284	15,7
	20,0	256	12	265	12	271	12	274	12	277	12	280	13	281	14,4	283	17,3	284	20,5
	30,0	245	16,8	257	16,8	265	16,8	270	16,8	274	16,8	277	17,7	280	19,1	282	22	283	25,2
	40,0	233	21,5	249	21,5	259	21,5	265	21,5	271	21,5	275	22,5	278	23,9	281	26,8	282	30
	50,0			241	26,3	254	26,3	261	26,3	268	26,3	273	27,2	276	28,7	280	31,5	281	34,8
	60,0					249	31,1	257	31,1	265	31,1	271	32	275	33,4	279	36,3	281	39,5
	70,0					243	35,8	253	35,8	262	35,8	269	36,8	273	38,2	278	41,1	280	44,3
	80,0							249	40,6	260	40,6	267	41,5	272	42,9	277	45,8	279	49
	90,0							245	45,3	257	45,3	265	46,3	271	47,7	276	50,6	279	53,8
	100,0									254	50,1	263	51	269	52,5	275	55,3	278	58,5
210-40	10,0	389	10,7	394	10,7	398	10,7	400	10,7	402	10,7	404	12,2	405	14,4	406	18,9	406	23,9
	20,0	375	17,5	384	17,5	391	17,5	395	17,5	398	17,5	401	18,9	403	21,2	404	25,7	405	30,6
	30,0	361	24,3	375	24,3	384	24,3	389	24,3	395	24,3	398	25,7	401	28	403	32,4	404	37,4
	40,0	348	31,1	366	31,1	378	31,1	384	31,1	391	31,1	395	32,5	399	34,7	402	39,2	404	44,2
	50,0	336	37,9	357	37,9	372	37,9	380	37,9	388	37,9	393	39,3	397	41,5	401	46	403	51
	60,0			348	44,7	366	44,7	375	44,7	384	44,7	391	46,1	395	48,3	400	52,8	402	57,8
	70,0					360	51,5	370	51,5	381	51,5	388	52,9	394	55,1	399	59,6	401	64,6
	80,0					354	58,2	366	58,2	378	58,2	386	59,7	392	61,9	398	66,4	401	71,4
	90,0							362	65	375	65	384	66,5	391	68,7	397	73,2	400	78,2
	100,0							357	71,8	372	71,8	382	73,3	389	75,5	396	80	399	85
210-46	10,0	487	12,4	494	12,4	499	12,4	502	12,4	505	12,4	506	13,9	508	16,1	509	20,6	510	25,6
	20,0	467	21	480	21	489	21	494	21	499	21	502	22,4	505	24,6	507	29,1	509	34,1
	30,0	448	29,5	467	29,5	480	29,5	487	29,5	494	29,5	499	30,9	502	33,2	506	37,7	507	42,7
	40,0	431	38	455	38	471	38	480	38	489	38	495	39,5	500	41,7	504	46,2	506	51,2
	50,0			443	46,6	463	46,6	474	46,6	485	46,6	492	48	498	50,2	503	54,7	505	59,7
	60,0					455	55,1	467	55,1	480	55,1	489	56,5	495	58,8	501	63,2	504	68,2
	70,0					447	63,6	461	63,6	476	63,6	485	65,1	493	67,3	500	71,8	503	76,8
	80,0							455	72,1	472	72,1	482	73,6	491	75,8	498	80,3	502	85,3
	90,0							449	80,7	467	80,7	479	82,1	489	84,3	497	88,8	501	93,8
	100,0									463	89,2	476	90,6	487	92,9	496	97,4	500	102
280-43	10,0	567	15,9	576	15,9	582	15,9	586	15,9	589	15,9	591	18,1	593	21,5	595	28,3	595	35,9
	20,0	543	25,9	559	25,9	570	25,9	576	25,9	583	25,9	587	28,1	590	31,4	593	38,2	594	45,8
	30,0	521	35,8	543	35,8	559	35,8	568	35,8	576	35,8	582	38	587	41,4	591	48,2	593	55,8
	40,0	500	45,8	528	45,8	549	45,8	560	45,8	571	45,8	578	48	584	51,4	589	58,2	591	65,8
	50,0	480	55,8	514	55,8	538	55,8	552	55,8	565	55,8	574	57,9	581	61,3	587	68,1	590	75,7
	60,0			500	65,7	529	65,7	544	65,7	560	65,7	570	67,9	578	71,3	585	78,1	589	85,7
	70,0					519	75,7	537	75,7	554	75,7	566	77,9	575	81,2	583	88,1	588	95,6
	80,0							529	85,6	549	85,6	562	87,8	573	91,2	582	98	586	106
	90,0							522	95,6	544	95,6	559	97,8	570	101	580	108	585	116
	100,0									539	106	555	108	567	111	578	118	584	125
280-46	10,0	646	17,2	655	17,2	661	17,2	665	17,2	668	17,2	670	19,4	672	22,8	674	29,6	674	37,2
	20,0	622	28,5	638	28,5	649	28,5	655	28,5	661	28,5	665	30,7	669	34,1	671	40,9	673	48,5
	30,0	600	39,8	622	39,8	638	39,8	647	39,8	655	39,8	661	42	665	45,3	669	52,2	671	59,7
	40,0	579	51,1	607	51,1	627	51,1	638	51,1	650	51,1	657	53,2	662	56,6	668	63,4	670	71
	50,0			593	62,3	617	62,3	631	62,3	644	62,3	653	64,5	660	67,9	666	74,7	669	82,3
	60,0					608	73,6	623	73,6	639	73,6	649	75,8	657	79,2	664	86	668	93,6
	70,0					598	84,9	615	84,9	633	84,9	645	87,1	654	90,5	662	97,3	666	105
	80,0					588	96,2	608	96,2	628	96,2	641	98,4	651	102	661	108	665	116
	90,0							601	107	623	107	637	110	649	113	659	120	664	127
	100,0							594	119	618	119	634	121	646	124	657	131	663	139
440-40	10,0	813	22,8	822	22,8	828	22,8	832	22,8	835	22,8	838	26	839	31	841	41	842	52,2
	20,0	788	36,9	805	36,9	816	36,9	822	36,9	829	36,9	833	40,1	836	45,1	839	55,1	840	66,2
	30,0	766	51	788	51	805	51	813	51	822	51	828	54,2	833	59,1	837	69,2	839	80,3
	40,0	744	65	773	65	794	65	805	65	816	65	824	68,3	830	73,2	835	83,2	837	94,4
	50,0	723	79,1	758	79,1	783	79,1	797	79,1	811	79,1	820	82,3	827	87,3	833	97,3	836	108
	60,0			744	93,2	773	93,2	789	93,2	805	93,2	816	96,4	824	101	831	111	835	122
	70,0					764	107	782	107	800	107	812	110	821	115	829	125	834	137
	80,0					754	121	774	121	794	121	808	124	818	129	828	139	832	151
	90,0							767	135	789	135	804	139	816	144	826	154	831	165
	100,0							760	149	784	149	800	153	813	158	824	168	830	179

Blackmer se réserve le droit de modifier sans préavis les données figurant dans le tableau.

NORME AMÉRICAINE

Vitesse n=3500 tr/min

Taille	Pression PSI	Viscosité (mm ² /s)																	
		3		6		12		20		40		75		150		380		760	
		Débit gal/min	Puissance HP	Débit gal/min	Puissance HP	Débit gal/min	Puissance HP	Débit gal/min	Puissance HP	Débit gal/min	Puissance HP	Débit gal/min	Puissance HP	Débit gal/min	Puissance HP	Débit gal/min	Puissance HP	Débit gal/min	Puissance HP
440-46	145	272,58	35,67	275,83	35,67	278,12	35,67	279,36	35,67	280,63	35,67	281,45	40,10	282,11	46,67	282,69	60,08	282,98	75,10
	290	263,68	59,81	269,54	59,81	273,69	59,81	275,93	59,81	278,20	59,81	279,68	64,10	280,84	70,67	281,90	84,21	282,43	99,10
	435	255,47	83,81	263,74	83,81	269,57	83,81	272,74	83,81	275,96	83,81	278,02	88,10	279,68	94,67	281,16	108,22	281,90	123,10
	580	247,66	107,82	258,19	107,82	265,66	107,82	269,73	107,82	273,79	107,82	276,46	112,11	278,57	118,81	280,47	132,22	281,40	147,11
	725			252,89	131,82	261,89	131,82	266,80	131,82	271,74	131,82	274,96	136,11	277,52	142,82	279,81	156,23	280,95	171,11
	870					258,24	155,82	263,97	155,82	269,76	155,82	273,50	160,12	276,49	166,82	279,15	180,23	280,47	195,12
	1015					254,68	179,83	261,23	179,83	267,80	179,83	272,08	184,12	275,48	190,82	278,52	204,23	280,02	219,25
	1160							258,54	203,83	265,90	203,83	270,68	208,12	274,48	214,83	277,91	228,24	279,60	243,26
	1305							255,87	227,84	264,03	227,84	269,31	232,13	273,53	238,83	277,31	252,24	279,15	267,26
1450									262,18	251,84	267,96	256,27	272,58	262,84	276,70	276,25	278,73	291,27	
660-40	145	333,22	46,00	336,39	46,00	338,63	46,00	339,85	46,00	341,09	46,00	341,88	52,30	342,51	61,82	343,09	81,13	343,36	102,72
	290	324,51	75,10	330,24	75,10	334,28	75,10	336,49	75,10	338,69	75,10	340,14	81,40	341,27	90,92	342,30	110,23	342,83	131,82
	435	316,48	104,20	324,56	104,20	330,26	104,20	333,38	104,20	336,49	104,20	338,53	110,50	340,14	120,02	341,59	139,33	342,30	160,92
	580	308,85	133,43	319,15	133,43	326,44	133,43	330,42	133,43	334,41	133,43	337,00	139,60	339,06	149,25	340,93	168,56	341,83	190,02
	725	301,49	162,53	313,95	162,53	322,77	162,53	327,57	162,53	332,40	162,53	335,54	168,70	338,03	178,35	340,27	197,66	341,38	219,25
	870			308,91	191,63	319,20	191,63	324,80	191,63	330,45	191,63	334,12	197,93	337,02	207,45	339,64	226,76	340,93	248,35
	1015			304,00	220,73	315,72	220,73	322,11	220,73	328,52	220,73	332,72	227,03	336,05	236,55	339,00	255,86	340,48	277,45
	1160					312,31	249,83	319,47	249,83	326,67	249,83	331,35	256,13	335,07	265,65	338,40	284,96	340,06	306,55
	1305					308,99	279,06	316,88	279,06	324,83	279,06	330,03	285,23	334,12	294,89	337,81	314,20	339,64	335,65
1450							314,34	308,16	323,03	308,16	328,71	314,33	333,19	323,99	337,23	343,30	339,21	364,89	
660-46	145	408,62	52,70	412,95	52,70	416,04	52,70	417,70	52,70	419,39	52,70	420,47	59,00	421,34	68,53	422,14	87,84	422,51	109,43
	290	396,71	88,51	404,55	88,51	410,07	88,51	413,08	88,51	416,12	88,51	418,10	94,81	419,65	104,33	421,05	123,77	421,77	145,23
	435	385,73	124,44	396,77	124,44	404,58	124,44	408,83	124,44	413,11	124,44	415,91	130,61	418,10	140,27	420,08	159,58	421,08	181,17
	580	375,28	160,25	389,37	160,25	399,35	160,25	404,79	160,25	410,26	160,25	413,79	166,55	416,62	176,07	419,15	195,38	420,42	216,97
	725			382,27	196,05	394,34	196,05	400,88	196,05	407,48	196,05	411,79	202,36	415,19	211,88	418,26	231,32	419,79	252,78
	870					389,45	231,99	397,11	231,99	404,82	231,99	409,83	238,16	413,82	247,82	417,41	267,13	419,18	288,72
	1015					384,67	267,80	393,41	267,80	402,20	267,80	407,93	274,10	412,47	283,62	416,57	302,93	418,57	324,52
	1160							389,82	303,60	399,67	303,60	406,08	309,91	411,15	319,43	415,72	338,74	417,99	360,33
	1305							386,26	339,54	397,16	339,54	404,24	345,71	409,86	355,37	414,90	374,68	417,41	396,13
1450									394,71	375,35	402,44	381,65	408,59	391,17	414,11	410,48	416,86	432,07	
940-42	145	483,28	66,78	488,88	66,78	492,84	66,78	495,00	66,78	497,16	66,78	498,59	75,63	499,73	89,31	500,73	117,07	501,23	147,91
	290	467,89	109,29	478,00	109,29	485,15	109,29	489,06	109,29	492,97	109,29	495,53	118,14	497,53	131,95	499,36	159,58	500,25	190,56
	435	453,68	151,80	467,97	151,80	478,05	151,80	483,54	151,80	489,09	151,80	492,68	160,79	495,53	174,46	498,09	202,22	499,36	233,07
	580	440,19	194,31	458,41	194,31	471,29	194,31	478,32	194,31	485,39	194,31	489,98	203,30	493,63	216,97	496,90	244,73	498,51	275,58
	725	427,18	236,82	449,22	236,82	464,80	236,82	473,27	236,82	481,83	236,82	487,37	245,81	491,78	259,48	495,74	287,24	497,69	318,09
	870			440,30	279,33	458,49	279,33	468,39	279,33	478,37	279,33	484,86	288,32	490,01	301,99	494,60	329,75	496,90	360,59
	1015					452,34	321,97	463,64	321,97	474,99	321,97	482,38	330,82	488,27	344,64	493,52	372,26	496,14	403,24
	1160					446,32	364,48	458,96	364,48	471,69	364,48	479,98	373,33	486,55	387,15	492,47	414,77	495,37	445,75
	1305							454,40	406,99	468,47	406,99	477,63	415,98	484,89	429,66	491,41	457,42	494,63	488,26
1450							449,91	449,50	465,27	449,50	475,31	458,49	483,25	472,17	490,38	499,92	493,89	530,77	

Blackmer se réserve le droit de modifier sans préavis les données figurant dans le tableau.

Vitesse n=3500 tr/min
NORME MÉTRIQUE

Taille	Pression ΔP bar	Viscosité (mm ² /s)																	
		3		6		12		20		40		75		150		380		760	
		Débit l/min	Puissance kW	Débit l/min	Puissance kW	Débit l/min	Puissance kW	Débit l/min	Puissance kW	Débit l/min	Puissance kW	Débit l/min	Puissance kW	Débit l/min	Puissance kW	Débit l/min	Puissance kW	Débit l/min	Puissance kW
440-46	10,0	1032	26,6	1044	26,6	1053	26,6	1058	26,6	1062	26,6	1065	29,9	1068	34,8	1070	44,8	1071	56
	20,0	998	44,6	1020	44,6	1036	44,6	1045	44,6	1053	44,6	1059	47,8	1063	52,7	1067	62,8	1069	73,9
	30,0	967	62,5	998	62,5	1020	62,5	1032	62,5	1045	62,5	1052	65,7	1059	70,6	1064	80,7	1067	91,8
	40,0	937	80,4	977	80,4	1006	80,4	1021	80,4	1036	80,4	1047	83,6	1055	88,6	1062	98,6	1065	110
	50,0			957	98,3	991	98,3	1010	98,3	1029	98,3	1041	101	1051	106	1059	116	1064	128
	60,0					978	116	999	116	1021	116	1035	119	1047	124	1057	134	1062	145
	70,0					964	134	989	134	1014	134	1030	137	1043	142	1054	152	1060	163
	80,0							979	152	1007	152	1025	155	1039	160	1052	170	1058	181
	90,0							969	170	999	170	1019	173	1035	178	1050	188	1057	199
	100,0									992	188	1014	191	1032	196	1047	206	1055	217
660-40	10,0	1261	34,3	1273	34,3	1282	34,3	1286	34,3	1291	34,3	1294	39	1297	46,1	1299	60,5	1300	76,6
	20,0	1228	56	1250	56	1265	56	1274	56	1282	56	1288	60,7	1292	67,8	1296	82,2	1298	98,3
	30,0	1198	77,7	1229	77,7	1250	77,7	1262	77,7	1274	77,7	1281	82,4	1288	89,5	1293	104	1296	120
	40,0	1169	99,5	1208	99,5	1236	99,5	1251	99,5	1266	99,5	1276	104	1283	111	1291	126	1294	142
	50,0	1141	121	1188	121	1222	121	1240	121	1258	121	1270	126	1280	133	1288	147	1292	163
	60,0			1169	143	1208	143	1229	143	1251	143	1265	148	1276	155	1286	169	1291	185
	70,0			1151	165	1195	165	1219	165	1244	165	1259	169	1272	176	1283	191	1289	207
	80,0					1182	186	1209	186	1237	186	1254	191	1268	198	1281	212	1287	229
	90,0					1170	208	1200	208	1230	208	1249	213	1265	220	1279	234	1286	250
	100,0							1190	230	1223	230	1244	234	1261	242	1277	256	1284	272
660-46	10,0	1547	39,3	1563	39,3	1575	39,3	1581	39,3	1588	39,3	1592	44	1595	51,1	1598	65,5	1599	81,6
	20,0	1502	66	1531	66	1552	66	1564	66	1575	66	1583	70,7	1589	77,8	1594	92,3	1597	108
	30,0	1460	92,8	1502	92,8	1532	92,8	1548	92,8	1564	92,8	1574	97,4	1583	105	1590	119	1594	135
	40,0	1421	119	1474	119	1512	119	1532	119	1553	119	1566	124	1577	131	1587	146	1591	162
	50,0			1447	146	1493	146	1518	146	1542	146	1559	151	1572	158	1583	172	1589	188
	60,0					1474	173	1503	173	1532	173	1551	178	1566	185	1580	199	1587	215
	70,0					1456	200	1489	200	1523	200	1544	204	1561	211	1577	226	1584	242
	80,0							1476	226	1513	226	1537	231	1556	238	1574	253	1582	269
	90,0							1462	253	1503	253	1530	258	1551	265	1571	279	1580	295
	100,0									1494	280	1523	285	1547	292	1568	306	1578	322
940-42	10,0	1829	49,8	1851	49,8	1866	49,8	1874	49,8	1882	49,8	1887	56,4	1892	66,6	1895	87,3	1897	110
	20,0	1771	81,5	1809	81,5	1837	81,5	1851	81,5	1866	81,5	1876	88,1	1883	98,4	1890	119	1894	142
	30,0	1717	113	1771	113	1810	113	1830	113	1851	113	1865	120	1876	130	1885	151	1890	174
	40,0	1666	145	1735	145	1784	145	1811	145	1837	145	1855	152	1869	162	1881	182	1887	205
	50,0	1617	177	1700	177	1759	177	1792	177	1824	177	1845	183	1862	193	1877	214	1884	237
	60,0			1667	208	1736	208	1773	208	1811	208	1835	215	1855	225	1872	246	1881	269
	70,0					1712	240	1755	240	1798	240	1826	247	1848	257	1868	278	1878	301
	80,0					1689	272	1737	272	1786	272	1817	278	1842	289	1864	309	1875	332
	90,0							1720	303	1773	303	1808	310	1836	320	1860	341	1872	364
	100,0							1703	335	1761	335	1799	342	1829	352	1856	373	1870	396

Blackmer se réserve le droit de modifier sans préavis les données figurant dans le tableau.

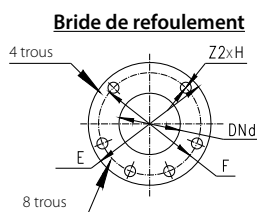
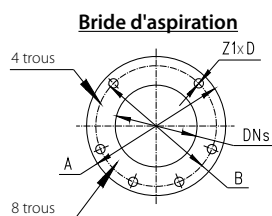
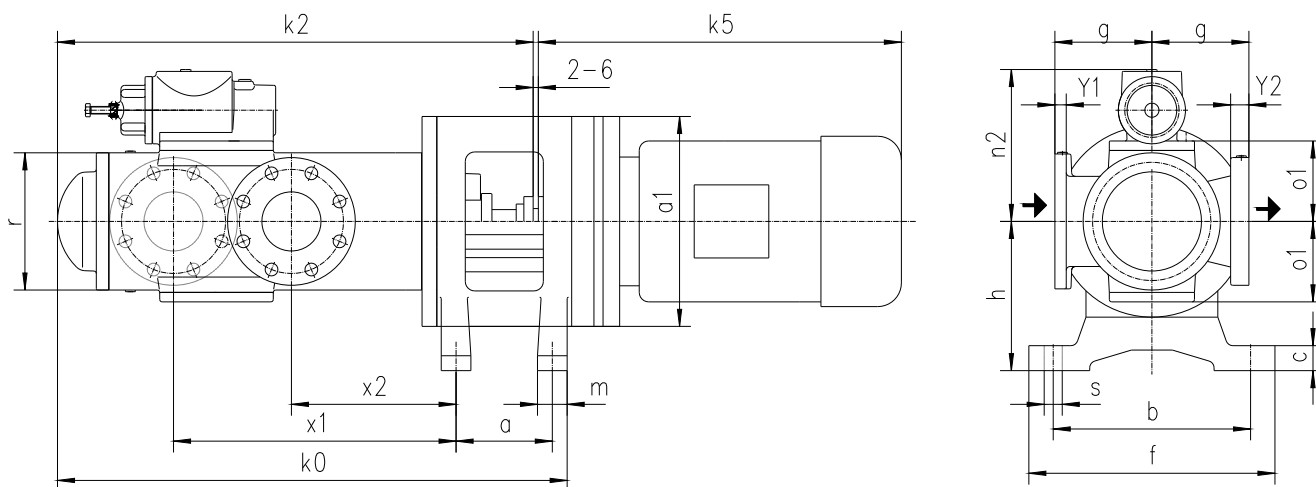
Changement d'orientation des orifices d'aspiration et de refoulement :

L'orientation des orifices d'aspiration et de refoulement peut être modifiée en tournant la pompe de 180 degrés par rapport à l'axe de la vis d'entraînement.

La vue est représentée depuis le côté entraînement, pompe orientée dans le sens horaire.

Taille	Cotes d'installation du bloc pompe															
	a1	h	k0	k2	n2	o1	r	x1	x2	a	b	c	f	g	m	s
40	190	180	530,5	464	175	87	130	213,0	148,0	140	170	33	207	110	57	11
80	230	180	611,0	548	192	108	156	312,0	182,0	140	250	40	315	125	60	18
120	260	195	668,0	613	202	118	185	325,0	225,0	160	250	40	315	140	60	18
210	290	210	777,0	724	212	128	205	351,0	231,0	180	250	40	315	155	60	18
280	310	280	862,0	777	247	144	220	397,0	247,0	180	355	40	410	195	80	23
440	360	280	955,5	893	256	154	245	489,5	289,5	190	355	40	410	200	80	23
660	380	290	1090,0	1025	307	169	270	525,0	355,0	220	355	40	410	200	80	23
940	400	310	1221,0	1154	317	179	294	553,0	323,0	235	355	40	410	220	80	23

Taille	Bride d'aspiration						Bride de refoulement						Moteur K5		Moteur K5	
	DNs	A	B	D	Y1	Z1	DNd	E	F	H	Y2	Z2				
40	32	140	100	18	18	4	25	140	100	18	24	4	90S	360	180L	850
80	65	185	145	18	20	4	40	170	125	23	26	4	90L	385	200L	875
120	65	185	145	18	20	4	50	195	145	27	28	4	100L	440	225S	935
210	80	200	160	18	22	8	65	220	170	27	30	8	112M	460	225	960
280	100	220	180	18	24	8	80	230	180	27	32	8	132S	510	250	1035
440	125	250	210	18	26	8	100	265	210	30	36	8	132M	550	280S	1110
660	125	250	210	18	26	8	100	265	210	30	36	8	160M	655	280M	1150
940	150	285	240	23	26	8	125	315	250	33	40	8	160L	695	315S	1370

Blackmer se réserve le droit de modifier sans préavis les données figurant dans le tableau.

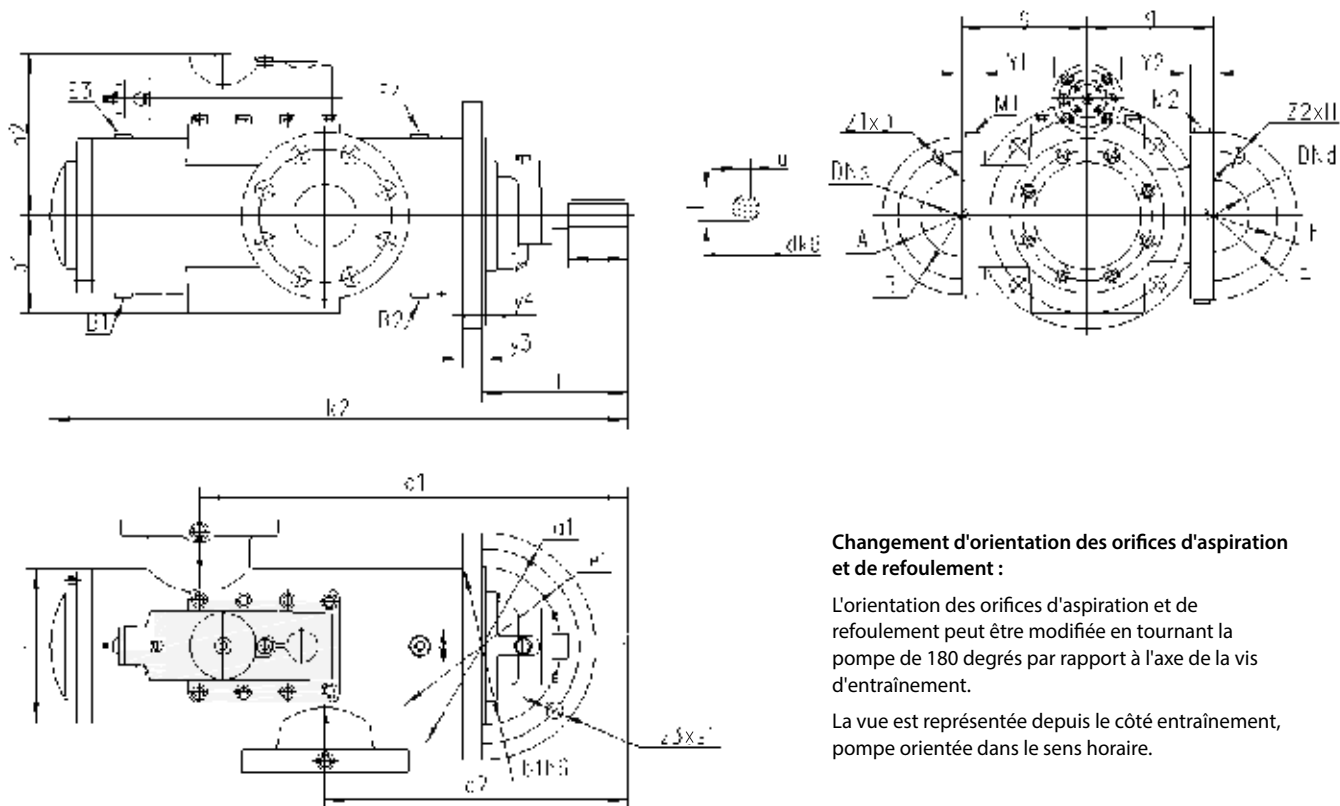

Changement d'orientation des orifices d'aspiration et de refoulement :

L'orientation des orifices d'aspiration et de refoulement peut être modifiée en tournant la pompe de 180 degrés par rapport à l'axe de la vis d'entraînement.

La vue est représentée depuis le côté entraînement, pompe orientée dans le sens horaire.

Taille	Taille de la pompe														Taille de la tête d'arbre				
	a1	b1	e1	g	i1	k2	n2	o1	q1	q2	r	s1	y3	y4	z3	d	l	u	t
40	190	130	160	110	130	464	175	87	315	250	130	14	20	4,5	4	19	34	6	21,5
80	230	155	190	125	138	548	192	108	419	289	156	18	20	6,0	4	19	45	6	21,5
120	260	185	220	140	168	613	202	118	460	360	185	18	22	6,0	4	24	54	8	27,0
210	290	205	250	155	181	724	212	128	508	388	205	18	24	7,0	4	28	60	8	31,0
280	310	220	260	195	195	777	247	144	552	402	220	22	27	6,0	4	32	60	10	35,0
440	360	250	310	200	209	893	256	154	657	457	245	26	30	6,0	4	38	72	10	41,0
660	380	270	320	200	239	1025	307	169	720	550	270	26	30	6,0	4	42	95	12	45,0
940	400	290	350	220	251	1154	317	179	761	531	294	22	30	6,0	8	48	105	14	51,5

Taille	Bride d'aspiration						Bride de refoulement						Raccord de vidange	Raccord d'aération	Manomètre
	DNs	A	B	D	Y1	Z1	DNd	E	F	H	Y2	Z2	B1/B2	E3/E4	M1/M2
40	32	140	100	18	18	4	25	140	100	18	24	4	G1/4	G1/4	G1/4
80	65	185	145	18	20	4	40	170	125	23	26	4	G1/4	G1/4	G1/4
120	65	185	145	18	20	4	50	195	145	27	28	4	G3/8	G3/8	G1/4
210	80	200	160	18	22	8	65	220	170	27	30	8	G1/2	G1/2	G1/4
280	100	220	180	18	24	8	80	230	180	27	32	8	G3/4	G3/4	G1/2
440	125	250	210	18	26	8	100	265	210	30	36	8	G3/4	G3/4	G1/2
660	125	250	210	18	26	8	125	265	210	30	36	8	G3/4	G3/4	G1/2
940	150	285	240	23	26	8	125	315	250	33	40	8	G3/4	G3/4	G3/4

Blackmer se réserve le droit de modifier sans préavis les données figurant dans le tableau.

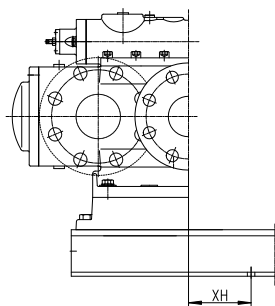
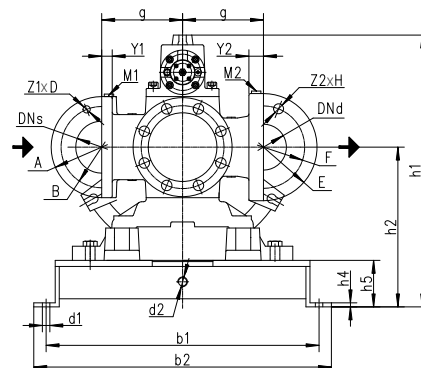
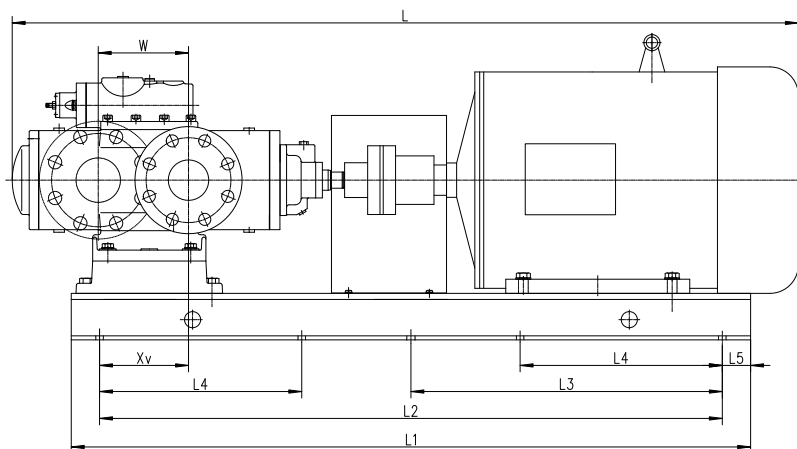

Taille	Moteur	Cotes d'installation du bloc pompe																	Bride d'aspiration et de refoulement													
		Base	L	L1	L2	L3	L4	L5	b1	b2	d1	d2	h1	h2	h4	h5	g	XV	XH	W	DNs	A	B	D	Y1	Z1	DNd	E	F	H	Y2	Z2
40	90L	5	853	725	500	--	--	112	335	379	19	G3/8	343	168	30	50	110	25	--	65	32	140	100	18	18	4	25	140	100	18	24	4
	100L	5	908	725	500	--	--	112	335	379	19	G3/8	343	168	30	50	110	25	--	65												
	112M	5	928	725	500	--	--	112	335	379	19	G3/8	343	168	30	50	110	25	--	65												
	132S/M	6	978	825	560	--	--	132	375	419	19	G3/8	357	182	30	50	110	10	--	65												
	160M	8,1	1123	980	630	--	--	195	400	460	20	G1/2	410	235	35	75	110	5	--	65												
	160L	9,1	1163	1090	710	--	--	215	445	505	25	G1/2	422	247	35	87	110	20	--	65												
80	100L	7,1	1004	940	630	--	--	155	320	380	20	G1/2	405	213	35	73	125	30	--	130	65	185	145	18	20	4	40	170	125	23	26	4
	112M	7,1	1024	940	630	--	--	155	320	380	20	G1/2	405	213	35	73	125	30	--	130												
	132S/M	7,1	1074	940	630	--	--	155	320	380	20	G1/2	405	213	35	73	125	30	--	130												
	160M/L	9,1	1114	1090	710	--	--	215	445	505	25	G1/2	439	247	35	87	125	20	--	130												
	180M	9,1	1294	1090	710	--	--	215	445	505	25	G1/2	459	267	35	87	125	25	--	130												
	180L	10,1	1314	1190	900	450	--	160	470	530	25	G1/2	459	267	35	87	125	100	--	130												
120	112M	7,1	1077	940	630	--	--	155	320	380	20	G1/2	425	223	35	73	140	--	10	100	65	185	145	18	20	4	40	170	125	23	26	4
	132S/M	8,1	1167	980	630	--	--	195	400	460	20	G1/2	425	223	35	75	140	--	10	100												
	160M	9,1	1272	1090	710	--	--	215	445	505	25	G1/2	449	247	35	87	140	--	20	100												
	160L	10,1	1312	1190	900	450	--	160	470	530	25	G1/2	449	247	35	87	140	20	--	100												
	180M/L	10,1	1367	1190	900	450	--	160	470	530	25	G1/2	469	267	35	87	140	20	--	100												
	200L	10,1	1422	1190	900	450	--	160	470	530	25	G1/2	489	287	35	87	140	50	--	100												
210	132S	8,1	1230	980	630	--	--	195	400	460	20	G1/2	447	235	35	75	155	--	5	120	80	200	160	18	22	8	65	195	145	27	28	8
	132M	9,1	1270	1090	710	--	--	215	445	505	25	G1/2	459	247	35	87	155	--	10	120												
	160M/L	10,1	1415	1190	900	450	--	160	470	530	25	G1/2	459	247	35	87	155	30	--	120												
	180M/L	10,1	1470	1190	900	450	--	160	470	530	25	G1/2	479	267	35	87	155	30	--	120												
	200L	11,1	1525	1390	1190	595	--	120	520	580		G1/2	522	290	35	90	155	140	--	120												
	225S/M	11,1	1610	1390	1190	595	--	120	520	580		G1/2	527	315	35	90	155	120	--	120												

Blackmer se réserve le droit de modifier sans préavis les données figurant dans le tableau.

Taille	Moteur	Cotes d'installation du bloc pompe																	Brides d'aspiration et de refoulement													
		Base	L	L1	L2	L3	L4	L5	b1	b2	d1	d2	h1	h2	h4	h5	g	XV	XH	W	DNs	A	B	D	Y1	Z1	DNd	E	F	H	Y2	Z2
280	160M/L	10,1	1474	1190	900	450	--	160	470	530	25	G1/2	537	277	35	87	195	80	--	150	100	220	180	18	24	8	80	230	180	27	32	8
	180M/L	11,1	1529	1390	1190	595	--	120	520	580	--	G1/2	540	280	35	90	195	200	--	150												
	200L	11,1	1584	1390	1190	595	--	120	520	580	--	G1/2	550	290	35	90	195	150	--	150												
	225S/M	11,1	1669	1390	1190	595	--	120	520	580	--	G1/2	575	315	35	90	195	140	--	150												
	250M	12,1	1724	1570	1240	--	440	140	575	635	25	G3/4	625	365	35	115	195	225	--	150												
	280S	12,3	1789	1570	1340	--	440	140	645	705	25	G3/4	655	395	35	115	195	130	--	150												
	280M	14,1	1839	1720	1540	--	500	90	675	755	25	G3/4	655	395	35	115	195	230	--	150												
440	160M/L	11,1	1575	1390	1190	595	--	120	520	580	--	G1/2	560	290	35	90	200	190	--	200	125	250	210	18	26	8	100	265	210	30	36	8
	180M	11,1	1610	1390	1190	595	--	120	520	580	--	G1/2	560	290	35	90	200	190	--	200												
	180L	11,1	1630	1390	1190	595	--	120	520	580	--	G1/2	560	290	35	90	200	170	--	200												
	200L	12,1	1685	1570	1240	--	440	140	575	635	25	G3/4	585	290	35	115	200	220	--	200												
	225S/M	12,1	1770	1570	1240	--	440	140	575	635	25	G3/4	610	340	35	115	200	200	--	200												
	250M	12,1	1825	1570	1240	--	440	140	575	635	25	G3/4	635	365	35	115	200	255	--	200												
660	180M	12,1	1741	1570	1240	--	440	140	575	635	25	G3/4	615	330	35	115	200	200	--	170	125	250	210	18	26	8	100	265	210	30	36	8
	180L	12,1	1761	1570	1240	--	440	140	575	635	25	G3/4	615	330	35	115	200	180	--	170												
	200L	12,1	1816	1570	1240	--	440	140	575	635	25	G3/4	615	330	35	115	200	160	--	170												
	225S	12,1	1876	1570	1240	--	440	140	575	635	25	G3/4	625	340	35	115	200	140	--	170												
	225M	12,1	1901	1570	1240	--	440	140	575	635	25	G3/4	625	340	35	115	200	130	--	170												
	250M	13,1	1956	1720	1540	--	500	90	575	635	25	G3/4	650	365	35	115	200	200	--	170												
	280S	14,1	2021	1720	1540	--	500	90	675	755	25	G3/4	680	395	35	115	200	170	--	170												
	280M	14,1	2071	1720	1540	--	500	90	675	755	25	G3/4	680	395	35	115	200	140	--	170												
	315S	16,3	2291	1920	1740	--	500	90	675	736	18,5	G3/4	715	430	26	115	200	265	--	170												
940	180M	12,1	1859	1570	1240	--	440	140	575	635	25	G3/4	635	340	35	115	220	230	--	230	150	285	240	23	26	8	125	315	250	33	40	8
	180L	12,1	1879	1570	1240	--	440	140	575	635	25	G3/4	635	340	35	115	220	210	--	230												
	200L	12,1	1934	1570	1240	--	440	140	575	635	25	G3/4	635	340	35	115	220	190	--	230												
	225S	12,1	1994	1570	1240	--	440	140	575	635	25	G3/4	635	340	35	115	220	180	--	230												
	225M	13,1	2019	1720	1540	--	500	90	575	635	25	G3/4	635	340	35	115	220	270	--	230												
	250M	13,1	2074	1720	1540	--	500	90	575	635	25	G3/4	660	365	35	115	220	240	--	230												
	280S	14,1	2139	1720	1540	--	500	90	675	755	25	G3/4	690	395	35	115	220	210	--	230												
	280M	14,1	2189	1720	1540	--	500	90	675	755	25	G3/4	690	395	35	115	220	180	--	230												
	315S	16,3	2409	1920	1740	--	500	90	675	736	18,5	G3/4	725	430	26	115	220	300	--	230												
	315M	16,3	2479	1920	1740	--	500	90	675	736	18,5	G3/4	725	430	26	115	220	275	--	230												

Blackmer se réserve le droit de modifier sans préavis les données figurant dans le tableau.

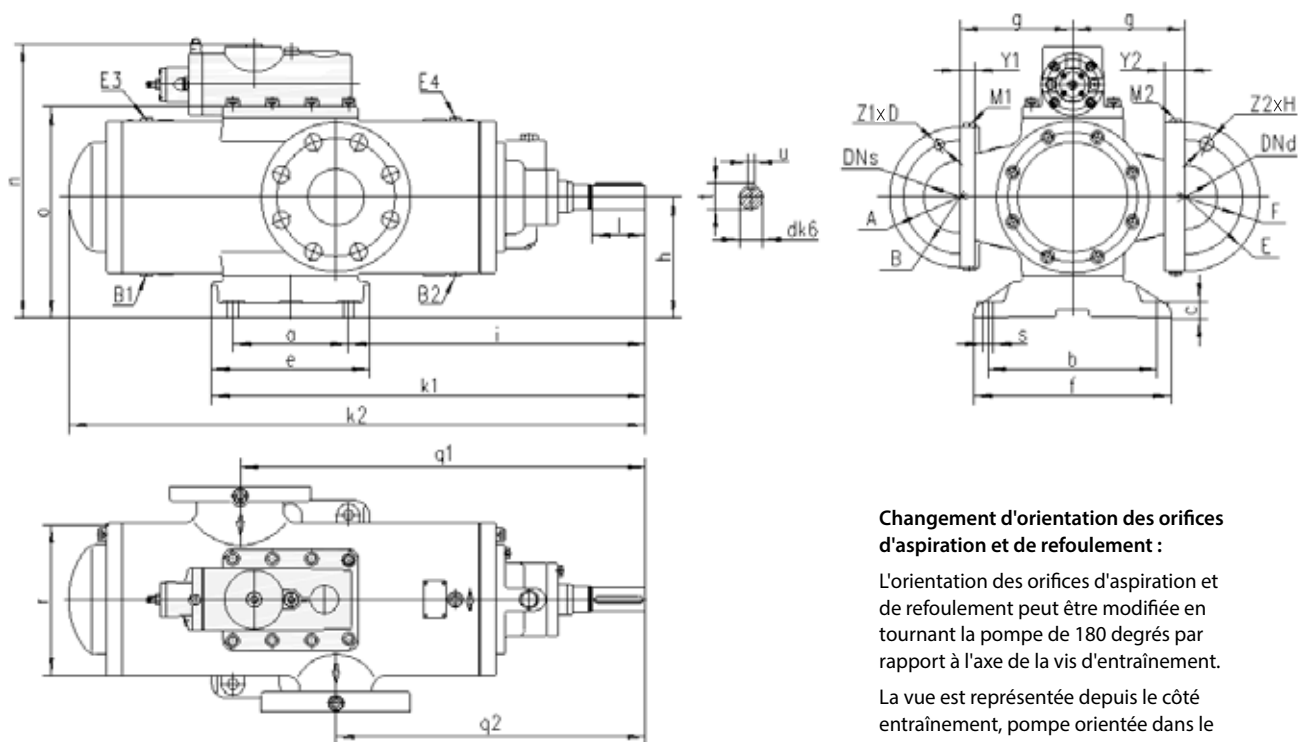

Changement d'orientation des orifices d'aspiration et de refoulement :

L'orientation des orifices d'aspiration et de refoulement peut être modifiée en tournant la pompe de 180 degrés par rapport à l'axe de la vis d'entraînement.

La vue est représentée depuis le côté entraînement, pompe orientée dans le sens horaire.

Taille	Taille de la pompe																	Taille de la tête d'arbre			
	a	b	c	e	f	g	h	i	k1	k2	k3	n	o	q1	q2	r	s	d	l	u	t
40	140	180	15	190	210	110	118	215	380	464	172	293	204	315	250	130	14	19	40	6	21,5
80	140	190	18	210	225	125	140	286	461	560	278	332	248	431	301	156	18	19	55	6	21,5
120	140	190	18	210	225	140	150	325	500	613	278	352	268	460	360	185	18	24	60	8	26,9
210	140	190	18	210	225	155	160	355	530	716	278	372	288	500	380	205	18	28	60	8	30,9
280	205	300	30	280	350	195	190	368	610	775	413	437	334	550	400	220	18	32	70	10	35,3
440	205	300	30	280	350	200	200	435	677	876	413	456	354	640	440	245	18	38	70	10	41,3
660	205	300	30	280	350	200	215	508	750	1005	413	522	384	700	530	270	18	42	85	12	45,1
940	205	300	30	280	350	220	225	518	760	1123	413	542	404	730	500	294	18	48	90	14	51,5

Taille	Bride d'aspiration							Bride de refoulement							Raccord de vidange	Raccord d'aération	Mano-mètre
	DNs	A	B	C	D	Y1	Z1	DNd	E	F	G	H	Y2	Z2			
40	32	140	100		18	18	4	25	140	100	25	18	24	4	G1/4	G1/4	G1/4
80	65	185	145	65	18	20	4	40	170	125	40	23	26	4	G1/4	G1/4	G1/4
120	65	185	145	65	18	20	4	50	195	145	50	27	28	4	G3/8	G3/8	G1/4
210	82	200	160	80	18	22	8	65	220	170	65	27	30	8	G1/2	G1/2	G1/4
280	100	220	180	100	18	24	8	80	230	180	80	27	32	8	G3/4	G3/4	G1/2
440	125	250	210	125	18	26	8	100	265	210	100	30	36	8	G3/4	G3/4	G1/2
660	125	250	210	125	18	26	8	100	265	210	100	30	36	8	G3/4	G3/4	G1/2
940	150	285	240	150	23	26	8	125	315	250	125	33	40	8	G3/4	G3/4	G1/2

Blackmer se réserve le droit de modifier sans préavis les données figurant dans le tableau.

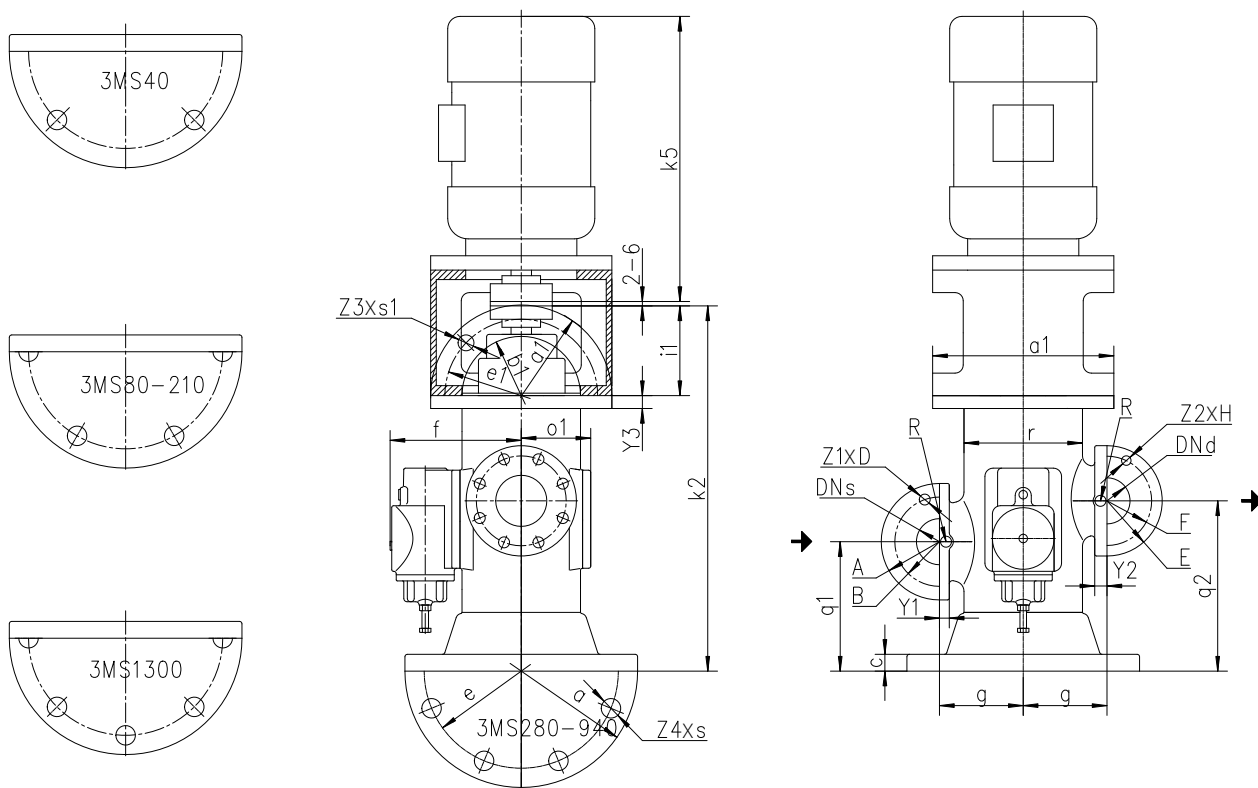

Taille	Bride sur pied					Bride côté entraînement						Dimensions de la pompe								
	a	c	e	s	z4	a1	b1	e1	y3	s1	z3	f	g	i1	k2	q1	q2	O1	r	R
40	250	22	220	14	4	190	130	160	20	14	4	175	110	130	486	171	236	86,5	130	G1/4"
80	280	23	240	18	6	230	155	190	20	18	1	192	125	138	576	157	287	108	156	G1/4"
120	320	25	280	18	6	260	185	220	22	18	4	202	140	168	632	172	272	118	185	G1/4"
210	340	25	300	18	6	290	205	250	24	18	1	212	155	181	727	218,5	338,5	128	205	G1/4"
280	400	300	360	18	1	310	220	260	27	22	4	247	195	195	887,5	335,5	485,5	144	220	G1/2"
440	420	35	380	18	8	360	250	310	30	269	4	256	200	209	967	31	510	154	245	G1/2"
660	480	35	440	18	8	380	270	320	30	26	4	307	200	239	1065	345	515	169	270	G1/2"
940	510	40	460	18	8	400	290	350	30	22	8	317	220	251	1193	432	662	179	294	G1/2"

Taille	Bride d'aspiration					Bride de refoulement						Moteur K5		Moteur K5		
	DNs	A	B	D	Y1	Z1	DNd	E	F	H	Y2	Z2				
40	32	140	100	18	18	4	25	140	100	18	24	4	90S	360	180L	850
80	65	185	145	18	20	4	40	170	125	23	26	4	90L	385	200L	875
120	65	185	145	18	20	4	50	195	145	27	28	4	100L	440	225S	935
210	80	200	160	18	22	8	65	220	170	27	30	8	112M	460	225	960
280	100	220	180	18	24	8	80	230	180	27	32	8	132S	510	250	1035
440	125	250	210	18	26	8	100	265	210	30	36	8	132M	550	280S	1110
660	125	250	210	18	26	8	100	265	210	30	36	8	160M	655	280M	1150
940	150	285	240	23	26	8	125	315	250	33	40	8	160L	695	315S	1370

Blackmer se réserve le droit de modifier sans préavis les données figurant dans le tableau.

Blackmer, société du groupe Dover, garantit que ses produits sont exempts de tout défaut de matière et de fabrication dans les conditions normales d'utilisation et de fonctionnement pour lesquelles ses produits ont été conçus. Cette garantie est valable pendant une période de 12 mois à compter de l'installation ou de 18 mois à compter de l'expédition depuis l'usine, le premier des deux termes atteint annulant l'autre. En tout état de cause, c'est la présente garantie standard qui s'applique, sauf stipulation par écrit d'autres conditions de garantie par Blackmer. En cas de panne de ses produits en raison d'un défaut de fabrication ou de matière pendant la période de garantie, il conviendra d'en informer Blackmer par écrit pendant la période de garantie desdits défauts. Blackmer pourra demander le renvoi des pièces ou du produit à son usine en vue de vérifier toute demande d'intervention de la garantie. La présente garantie annule et remplace toute autre responsabilité au titre des défauts.

Blackmer N'OFFRE AUCUNE GARANTIE DE VALEUR COMMERCIALE NI AUCUNE GARANTIE D'ADÉQUATION DE SES PRODUITS À UN USAGE PARTICULIER. De même, il n'existe aucune autre garantie, explicite ou implicite, par application de la loi ou autrement. La présente garantie ne couvre pas les dépenses (main-d'œuvre, perte de production, frais de déplacement, etc.) engagées du fait de réparations ou de modifications réalisées hors de l'usine Blackmer sans autorisation préalable ; elle ne couvre pas non plus le fonctionnement d'équipements révisés ou modifiés par des tiers. Il incombe totalement au client de déterminer l'adéquation du produit à son application particulière et aux conditions d'exploitation, qui ne doivent pas dépasser les limites publiées pour le produit. Blackmer décline toute responsabilité en cas de dommages ou de retard imputables ou liés à des produits défectueux, ainsi qu'en cas de dommages consécutifs, particuliers ou indirects pour défaut d'exécution de la garantie.

À IMPRIMER OU À REPRODUIRE PUIS À FAXER OU À ENVOYER PAR E-MAIL À BLACKMER

INFORMATIONS RELATIVES À LA POMPE			
Réf. article		Numéro de série	
Société ayant vendu la pompe			
INFORMATIONS VOUS CONCERNANT			
Nom de la société			
Secteur industriel			
Nom		Fonction	
Rue			
Code postal	Ville	Pays	
Téléphone	Fax	E-mail	Adresse internet
Nombre de pompes sur le site ?		Nombre de pompes Blackmer ?	
Types de pompes sur le site (cochez tous les types concernés) :			
<input type="checkbox"/> À diaphragme <input type="checkbox"/> Centrifuge <input type="checkbox"/> À engrenages <input type="checkbox"/> Immergeable <input type="checkbox"/> À lobes			
<input type="checkbox"/> Autre _____			
Fluide pompé ? _____			
Comment avez-vous connu			
les pompes Blackmer ?			
<input type="checkbox"/> Revue professionnelle <input type="checkbox"/> Salon professionnel <input type="checkbox"/> Internet/e-mail <input type="checkbox"/> Distributeur			
<input type="checkbox"/> Autre _____			

**UNE FOIS COMPLÉTÉ, À FAXER AU +1 616-241-3752 OU À ENVOYER PAR E-MAIL À L'ADRESSE
welcome@blackmer.com**



Un flux permanent d'innovations a **DOVER** company

Blackmer[®]

PSG[®] Grand Rapids
1809 Century Avenue SW
Grand Rapids, MI 49503-1530 USA
T: +1 (616) 241-1611
F: +1 (616) 241-3752
blackmer.com

PSG[®] se réserve le droit de modifier sans préavis les informations et les illustrations contenues dans ce document. Document non contractuel. 05-2016

Représentant agréé :